

Artikel 5.1 lid 2 sub a Woo

Van: Artikel 5.1 lid 2 sub a Woo
Verzonden: maandag 31 augustus 2020 10:33
Aan: Artikel 5.1 lid 2 sub a Woo
Onderwerp: extra uitbreiding ABC verzoek, plankaarten als praatstuk
Bijlagen: grondgebruik strijp 200715.xlsx; gewenste situatie woningen Wenpad 200715.pdf; W20-40032-PO-01_ABC Westland uitbereidingsgebied Striyp_w1 (1).pdf; W20-40032-PO-01_ABC Westland uitbereidingsgebied Striyp_w1.pdf

Hierbij nog ter info nog even het verzoek van ABC ter uitbreiding van ABC naast de goedgekeurde 12 ha. Ik dnek dat het goed is deze kaartjes als praatstuk te hanteren in ons overleg.

Van: Artikel 5.1 lid 2 sub a Woo [redacted]@abcwestland.nl]
Verzonden: woensdag 15 juli 2020 11:05
Aan: Artikel 5.1 lid 2 sub a Woo [redacted]@hotmail.com; Artikel 5.1 lid 2 sub a Woo [redacted]
CC: Artikel 5.1 lid 2 sub a Woo [redacted]
Onderwerp: Diversen n.a.v. overleg uitbreiding bedrijventerrein ABC Westland

Beste Artikel 5.1 lid 2 sub a Woo [redacted]

Zoals Artikel 5.1 lid 1 sub c Woo [redacted] heeft aangegeven is het onze wens om Artikel 5.1 lid 1 sub c Woo [redacted]

Artikel 5.1 lid 1 sub c Woo [redacted]

Belangrijkste reden hiervan is, dat we hiermee aan de noordzijde een effectievere invulling kunnen geven aan de noodzakelijke waterberging, welke als recreatieve en natuurlijke buffer kan worden gezien tussen woningbouw en bedrijventerrein.

V.w.b. de toename van de verkeersbewegingen (vrachtwagen) heeft dit waarschijnlijk beperkt effect, omdat er ook een perceel wordt ingericht voor huisvesting arbeidsmigranten, welke geen vrachtverkeer veroorzaakt.

Bijgaand ontvangen jullie de diverse informatie zoals besproken afgelopen maandag 13 juli 2020:

- Overzicht grondgebruik huidig, toekomst en bijbehorende verkeersbewegingen
- Plattegrond voorstel nieuwe gebiedsinrichting met grondgebruik diverse functies
- Overzichtsfoto bestaand en toekomstig voorgesteld gebruik woningbouwkavels

Ik verwacht dat ik jullie hiermee voor dit moment voldoende geïnformeerd heb.

Met vriendelijke groet,



abcwestland
agro business center

Artikel 5.1 lid 2 sub a Woo [redacted]

ABC Westland 200, 2685 DC Poeldijk

Artikel 5.1 lid 2 sub a Woo [redacted]

abcwestland.nl



This email is confidential and may be legally privileged. It is intended solely for the addressee. Access to this email by anyone else is unauthorized. If you are not the addressee or an intended recipient or have not agreed with us the terms on which you are receiving this email, any processing or disclosure with respect to its content or its attachments is strictly prohibited. In case this email was mistakenly sent to you, please reply to the sender and delete it along with any attachments.

This email has been scanned based on our security standards; however, the ultimate responsibility for virus checking lies with the recipient. Please be aware that messages sent to you from any Hines entity or affiliate may be monitored and archived for security reasons, to protect our business, and to ensure compliance with legal and regulatory obligations and our internal policies.

Kadastrale eigendommen	Eigenaar	Monster K	perceelsgrootte	verkeersbewegingen	
				personen	vracht
Striijp	ABC Westland Beheer C.V.	Artikel 5.1 lid 1 sub c Woo	Artikel 5.1 lid 1 sub c Woo	Artikel 5.1 lid 1 sub c Woo	Artikel 5.1 lid 1 sub c Woo
Striijp					
Striijp					
Striijp					
Striijp					
Striijp					
Wenpad	KMB Vastgoed B.V.	Artikel 5.1 lid 2 sub e Woo			
Wenpad					
weg Striijp	Gemeente Westland				
Totaal					

Voorstel grondgebruik		perceelsgrootte	personen	vracht
bedrijventerrein (m ² bebouwd)	Artikel 5.1 lid 1 sub c Woo		Artikel 5.1 lid 1 sub c Woo	Artikel 5.1 lid 1 sub c Woo
huisvesting arbeidsmigranten				
gewenste woningbouwkvavels Wenpad (<input type="text"/> stuks)				
Parkeren				
Wegen				
Groenvoorziening				
Water				
Totaal				

Verkeersbewegingen

Wenpad huidig	Artikel 5.1 lid 1 sub c Woo	Artikel 5.1 lid 1 sub c Woo
Wenpad toekomst		
Wenpad verschil		
Striijp huidig		
Striijp toekomst		
Striijp verschil		

Woningen Wenpad
burger- en agrarische bestemming

Legenda

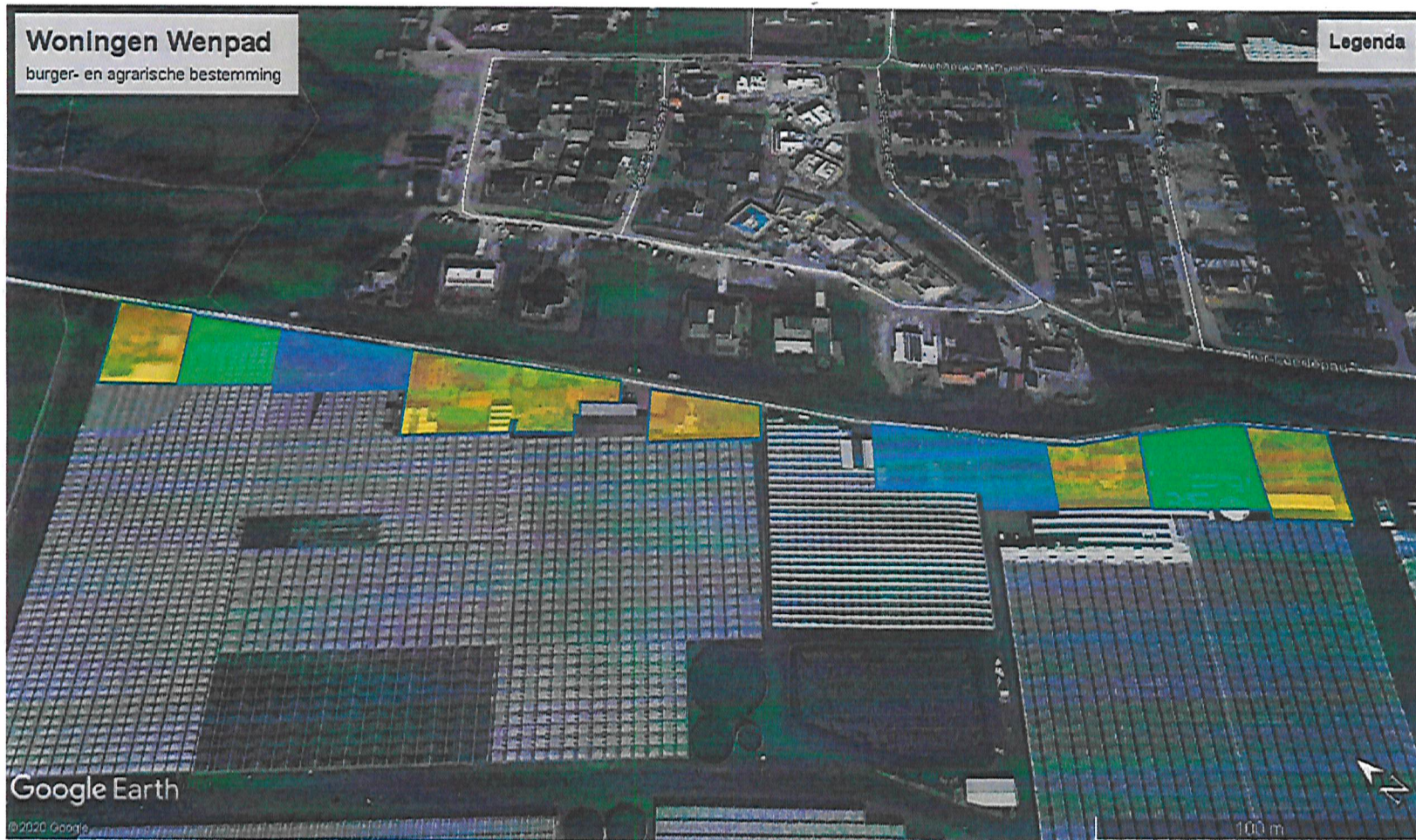

Bestaande agrarische woningen,
wens omzetting naar burgerwoning

Bestaande burgerwoningen

Bestaande agrarische bedrijven, wens
omzetting naar burgerwoning

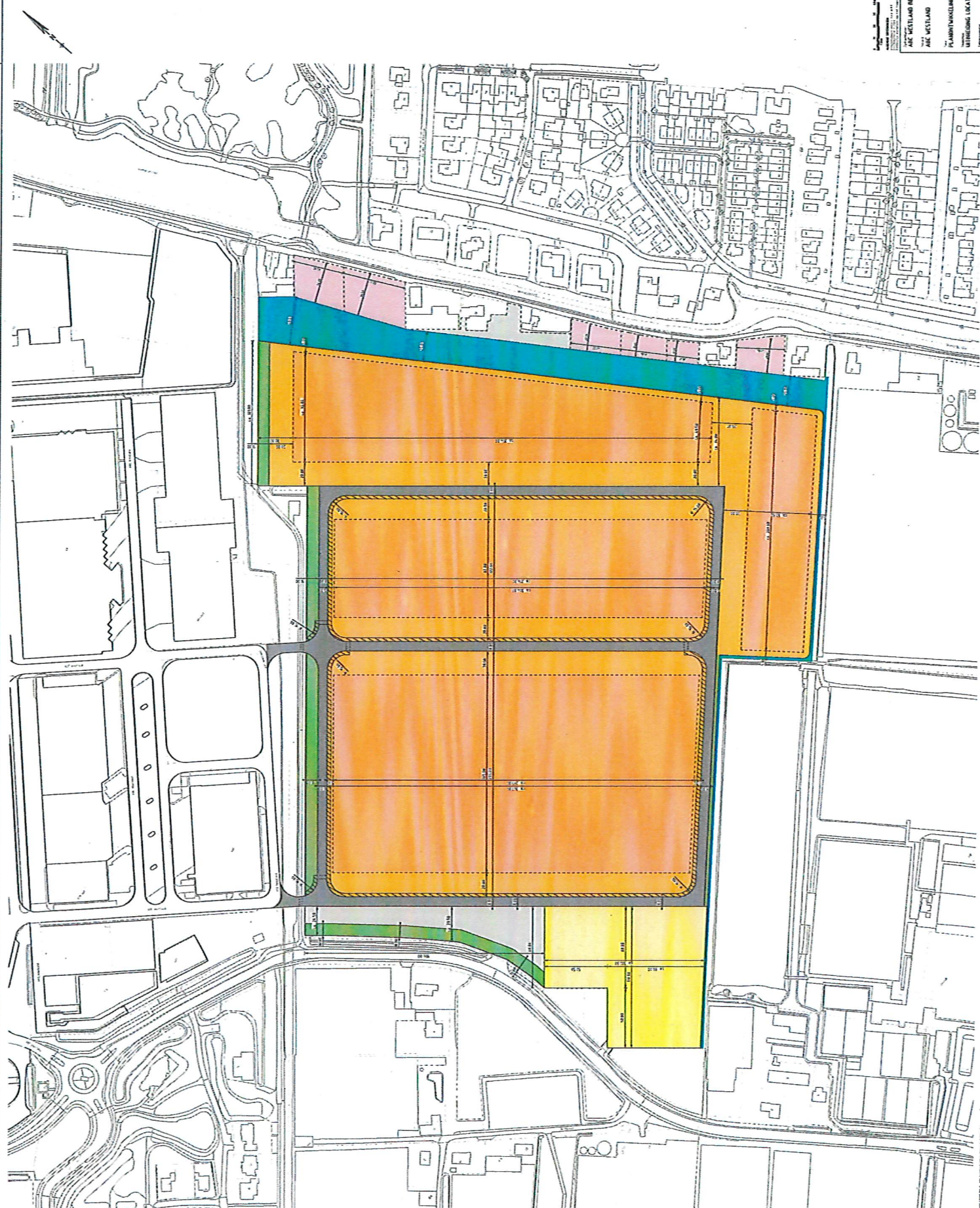

- LEGENDA**
- █ Zone 1 - Zone 1
 - █ Zone 2 - Zone 2
 - █ Zone 3 - Zone 3
 - █ Zone 4 - Zone 4
 - █ Zone 5 - Zone 5
 - █ Zone 6 - Zone 6
 - █ Zone 7 - Zone 7
 - █ Zone 8 - Zone 8
 - █ Zone 9 - Zone 9
 - █ Zone 10 - Zone 10
 - █ Zone 11 - Zone 11
 - █ Zone 12 - Zone 12
 - █ Zone 13 - Zone 13
 - █ Zone 14 - Zone 14
 - █ Zone 15 - Zone 15
 - █ Zone 16 - Zone 16
 - █ Zone 17 - Zone 17
 - █ Zone 18 - Zone 18
 - █ Zone 19 - Zone 19
 - █ Zone 20 - Zone 20
 - █ Zone 21 - Zone 21
 - █ Zone 22 - Zone 22
 - █ Zone 23 - Zone 23
 - █ Zone 24 - Zone 24
 - █ Zone 25 - Zone 25
 - █ Zone 26 - Zone 26
 - █ Zone 27 - Zone 27
 - █ Zone 28 - Zone 28
 - █ Zone 29 - Zone 29
 - █ Zone 30 - Zone 30
 - █ Zone 31 - Zone 31
 - █ Zone 32 - Zone 32
 - █ Zone 33 - Zone 33
 - █ Zone 34 - Zone 34
 - █ Zone 35 - Zone 35
 - █ Zone 36 - Zone 36
 - █ Zone 37 - Zone 37
 - █ Zone 38 - Zone 38
 - █ Zone 39 - Zone 39
 - █ Zone 40 - Zone 40
 - █ Zone 41 - Zone 41
 - █ Zone 42 - Zone 42
 - █ Zone 43 - Zone 43
 - █ Zone 44 - Zone 44
 - █ Zone 45 - Zone 45
 - █ Zone 46 - Zone 46
 - █ Zone 47 - Zone 47
 - █ Zone 48 - Zone 48
 - █ Zone 49 - Zone 49
 - █ Zone 50 - Zone 50

Artikel 5.1 lid 2 sub e
Woo

NOOT
 - Tekening op maatstaf 1:500
 - Uitvoering niet gebonden aan de afmetingen op de tekening

PLANNINGEN
 ARIE WESTLAND
 ARIE WESTLAND
 PLANNINGEN
 NEDERLANDSE LAATSE DE VROMP
 W28-8812-00-01

waspartners civil engineering

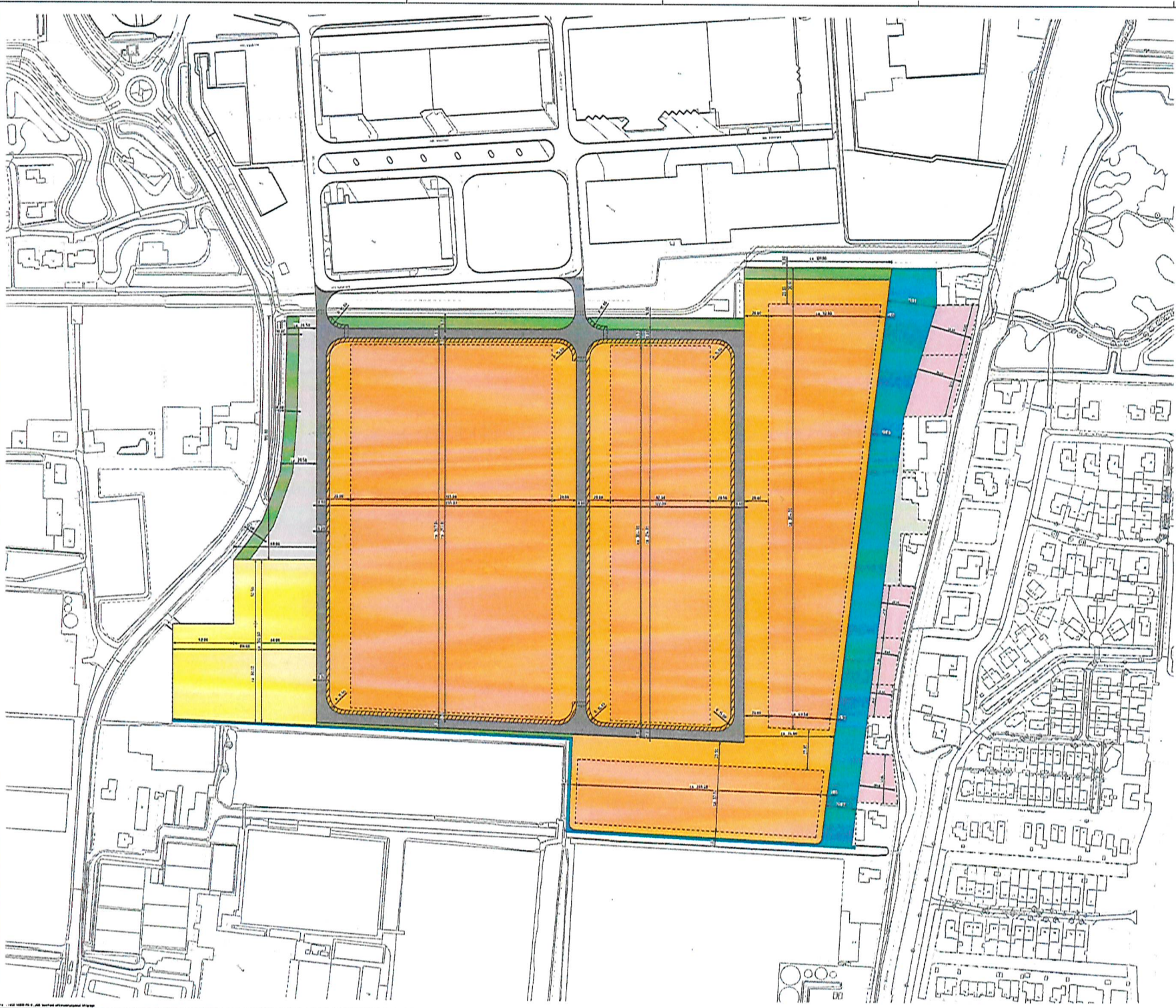

LEGENDA

	Parkeerplaats
	Voetgangersgebied
	Plantsoen
	Water
	Overige gebouwen
	Openbaar gebied
	Wandelpad

Artikel 15.1 lid 2 sub e Woo

NOOT
 - Tekening op schetsniveau i.v.m. conceptontwerp.
 - Ontwerp niet gebaseerd op o.a. watercompensatie e.d.

ARC WESTLAND REINER Ontwerp ABC WESTLAND PLANTONTWIKKELING UITWIJDING LOCATIE DE STRIJP W20-40032-PO-01		Schaal: 1:500 Datum: 2020-10-01 Tekenaar: [naam] Controleur: [naam]	Waalpartners civil engineering [adres] [telefoon] [e-mail]
---	--	--	---