

abcwestland

Uitbreiding "De Strijp"

28 juni 2021



Terugblik





Studie Fietstroutes

Provinciale fietsroutes (groen)

Fietsknooppuntennetwerk (blauw)

Overige fietspaden (geel)

Route over de weg (Wenpad, geel gestippeld)

Verleggen van fietsverbinding naar de zuidkant

- Omweg vanuit Wenzone naar Poeldijk
- Route vanuit De Uithof / Hof van Haag naar Poeldijk niet logisch

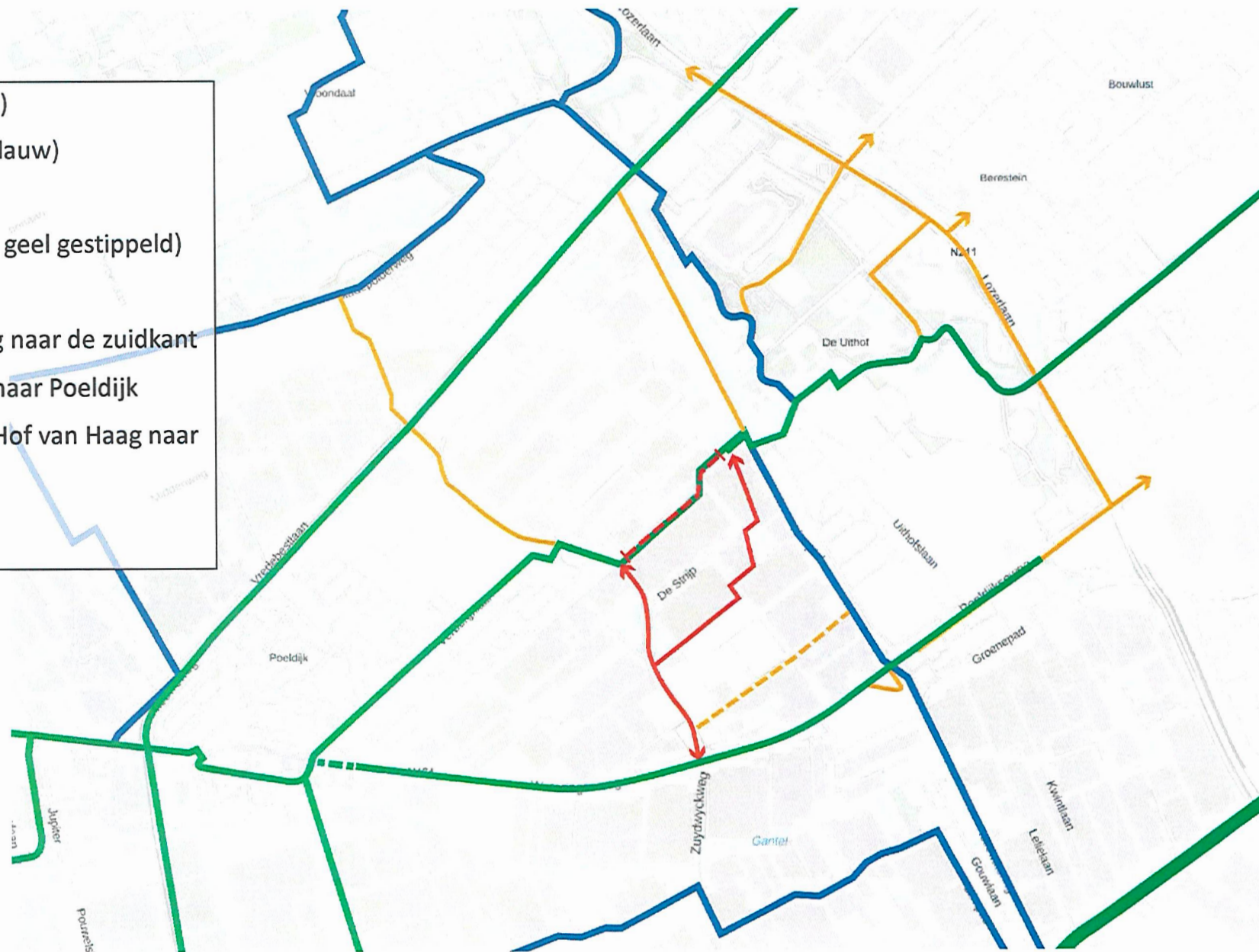

Gebiedsconcept

Uitbreiding "De Strijp"



Randen

Gebiedsconcept





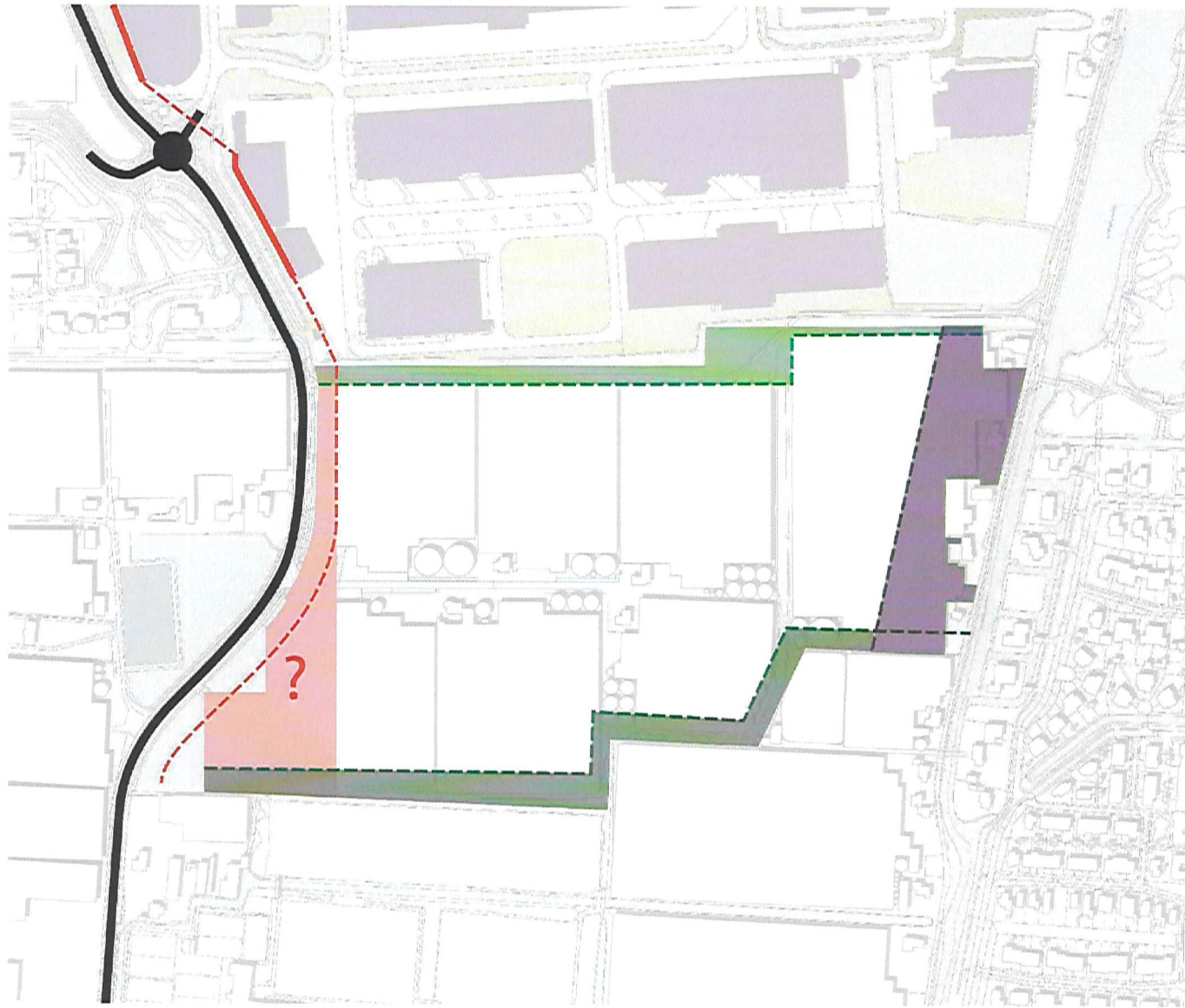

Ontsluitingsstructuur

Gebiedsconcept



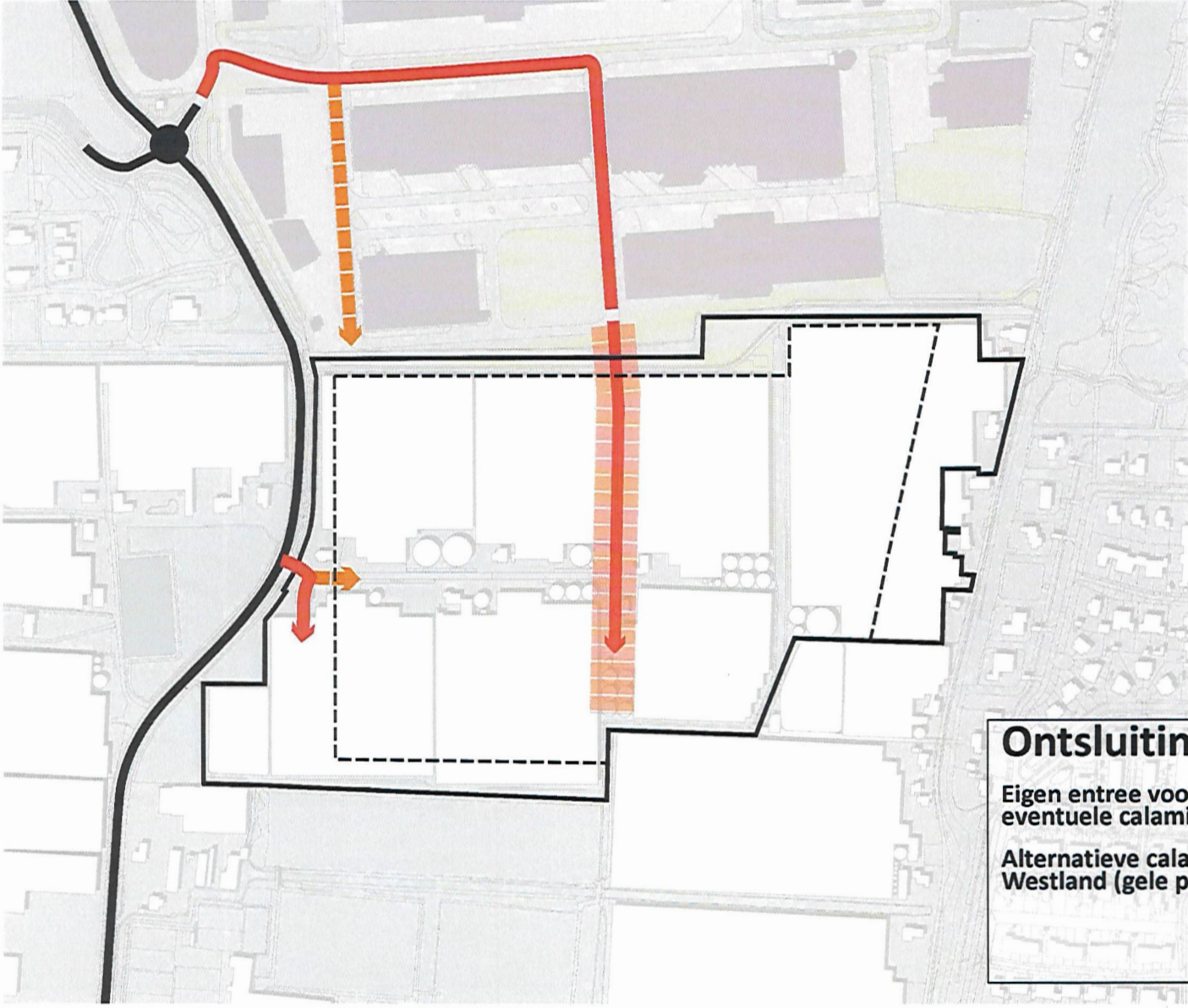

Ontsluiting

Eigen entree voor huisvesting arbeidsmigranten en eventuele calamiteiten ontsluiting

Alternatieve calamiteiten route vanuit ABC Westland (gele pijl)

Invulling met kavels

Gebiedsconcept



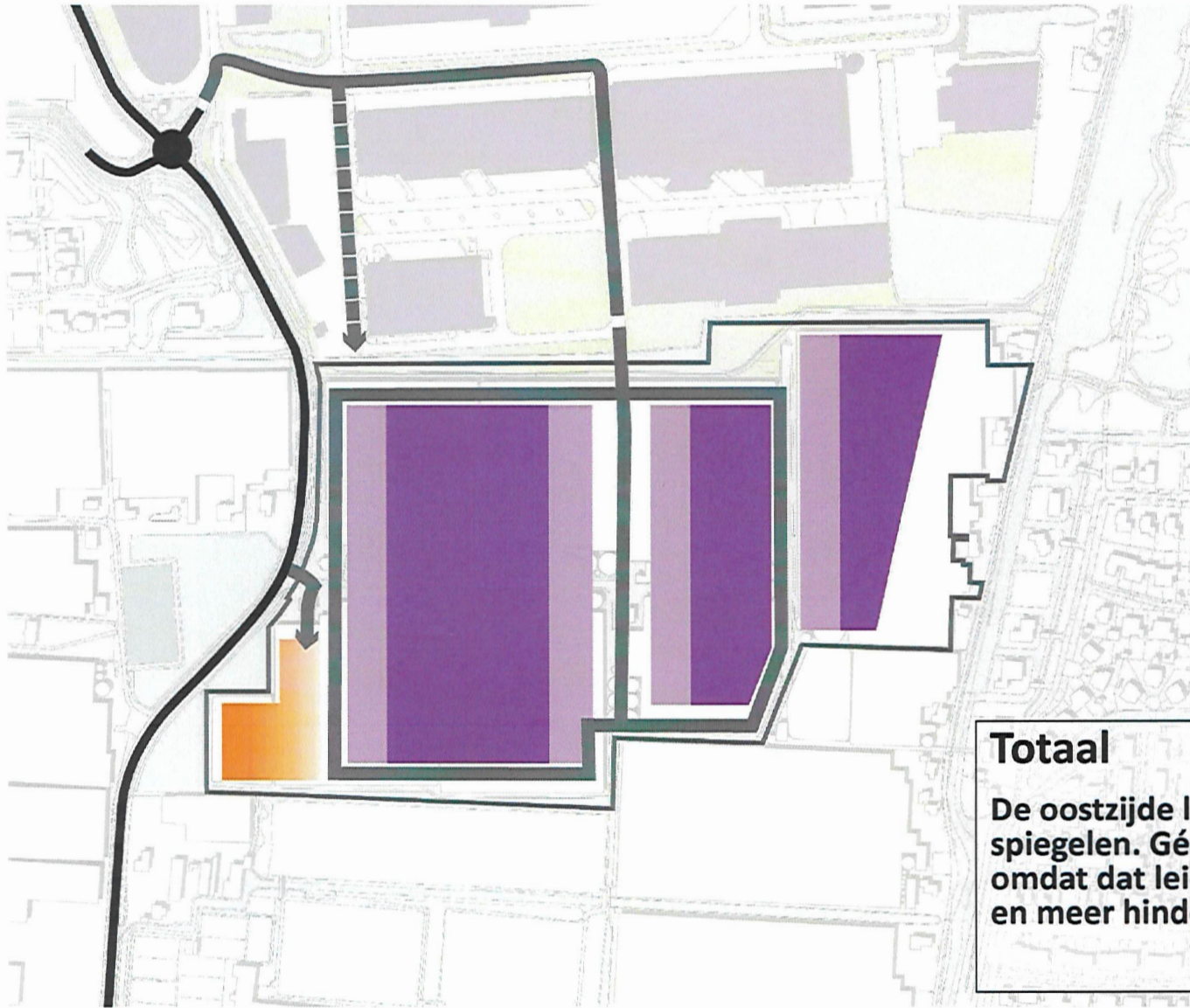

Totaal
De oostzijde langs de centrale as spiegelen. Géén gespiegeld bouwveld, omdat dat leidt tot meer infrastructuur en meer hinder richting het de Wenzone

Vervolg



Arckelweg / Paul Captijnlaan

Historische groei



Voor aanleg Arckelweg
1970

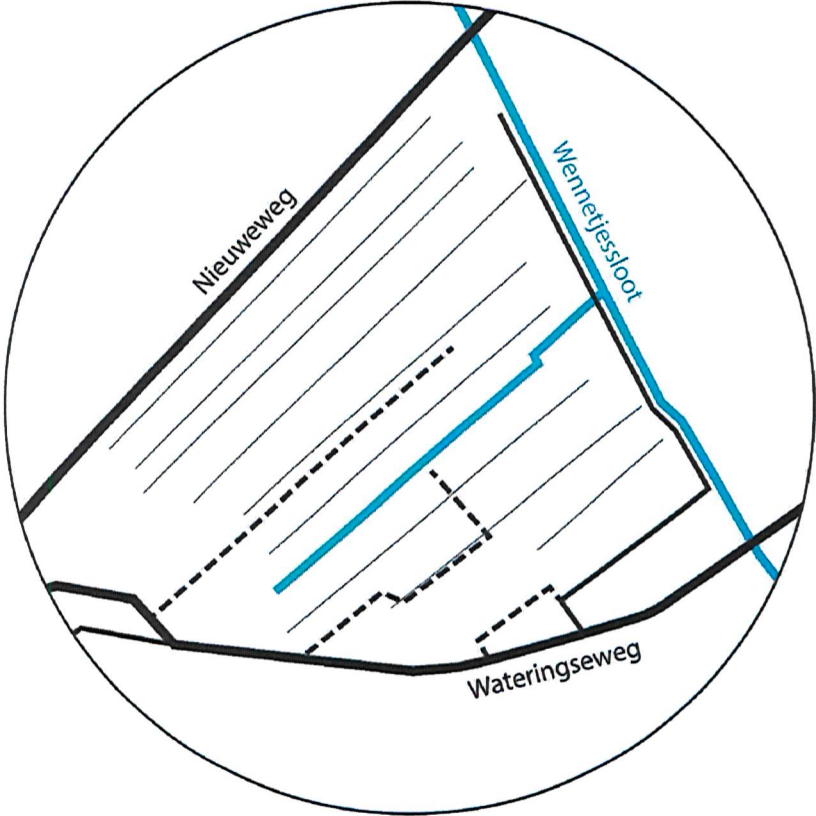
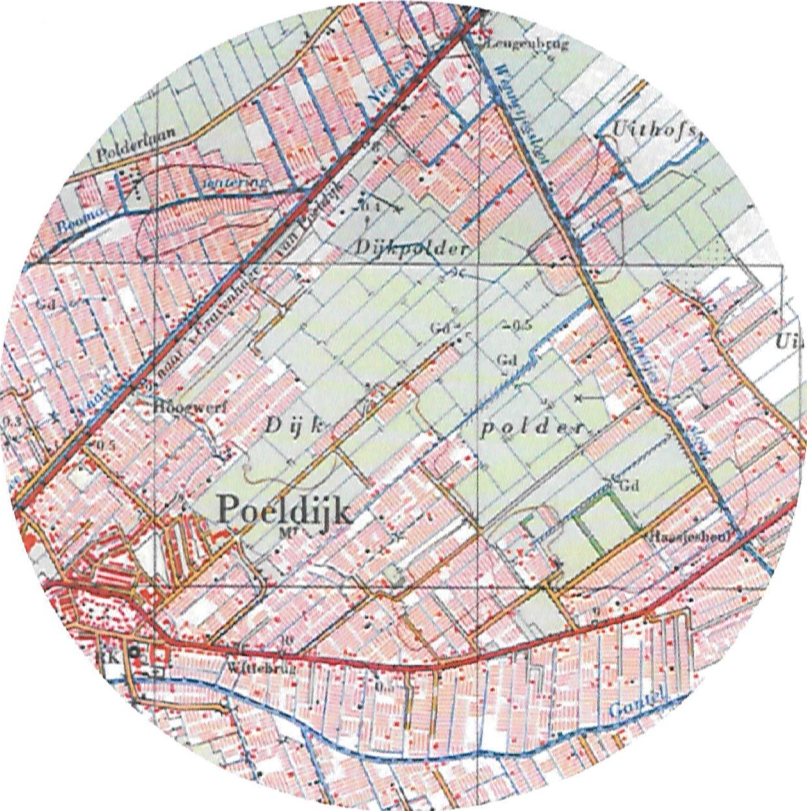

Na aanleg Arckelweg
1975

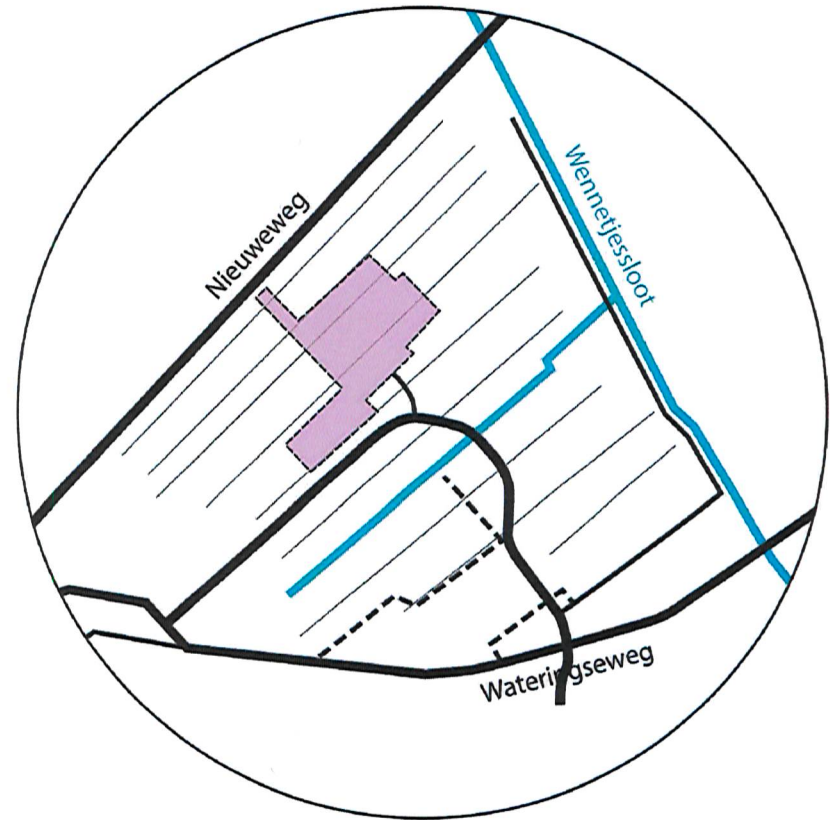

Groei veilingterrein / ABC
1995

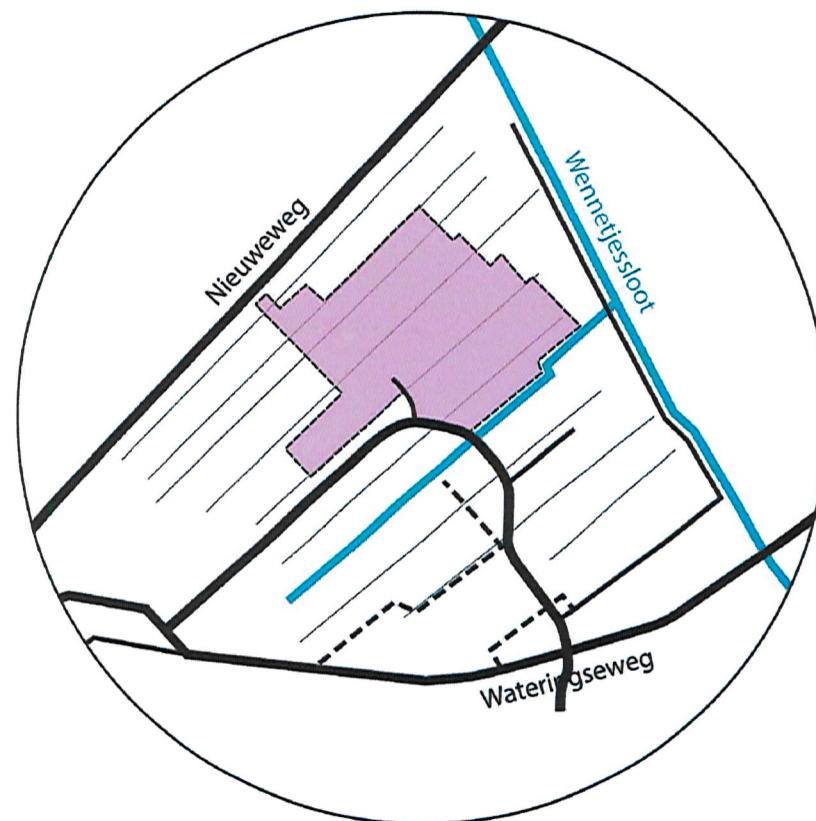
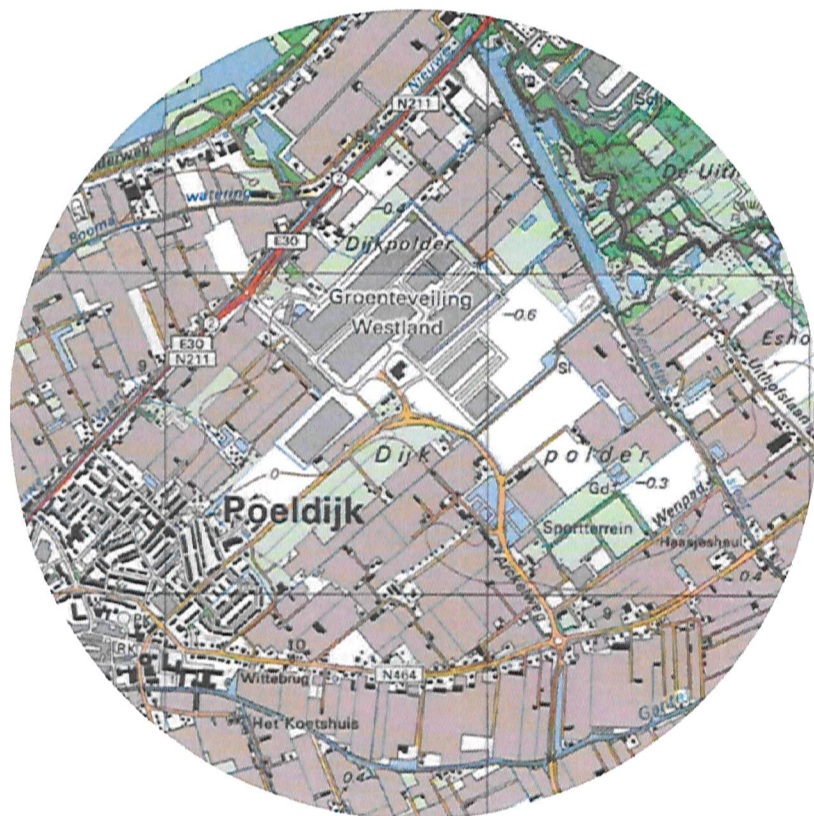

Na aanleg

5.1.2e

2010

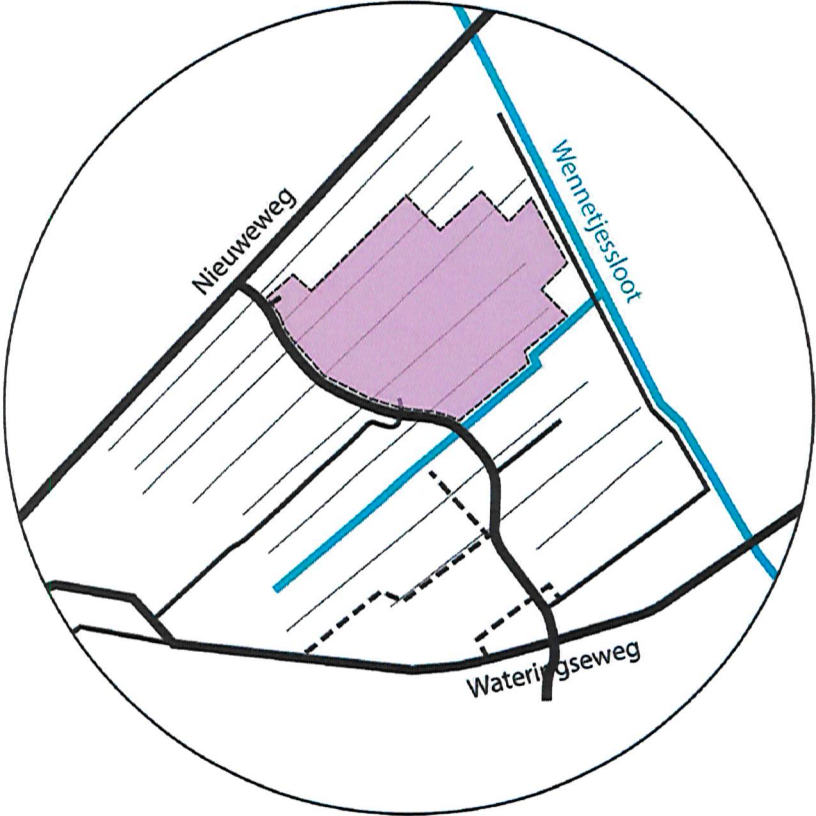

Arckelweg / Paul Captijnlaan

Analyse





Arckelweg
analyse omgeving

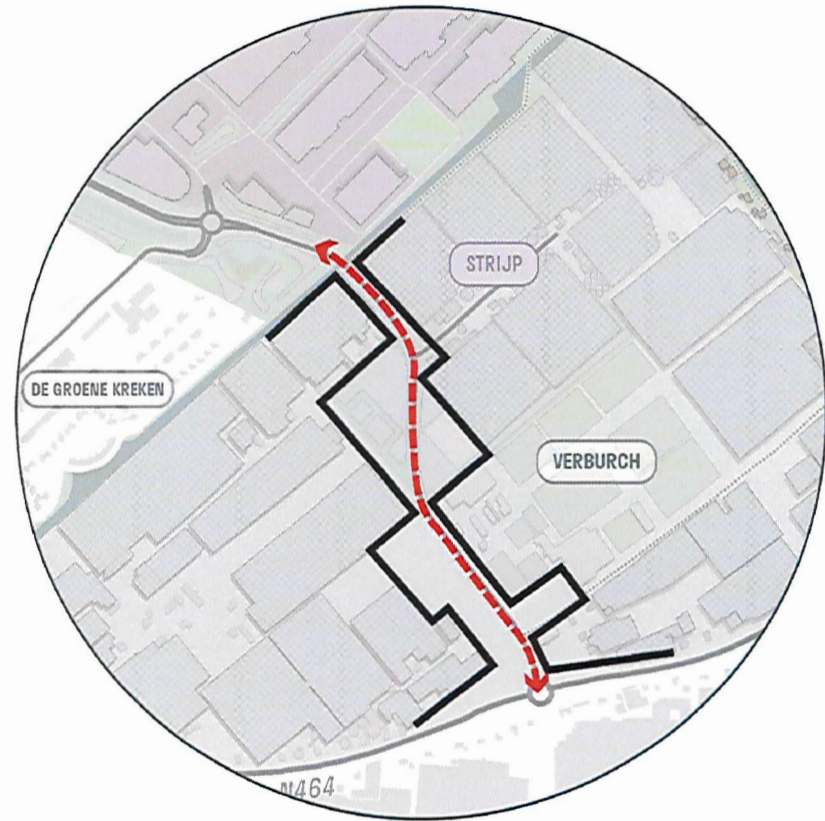
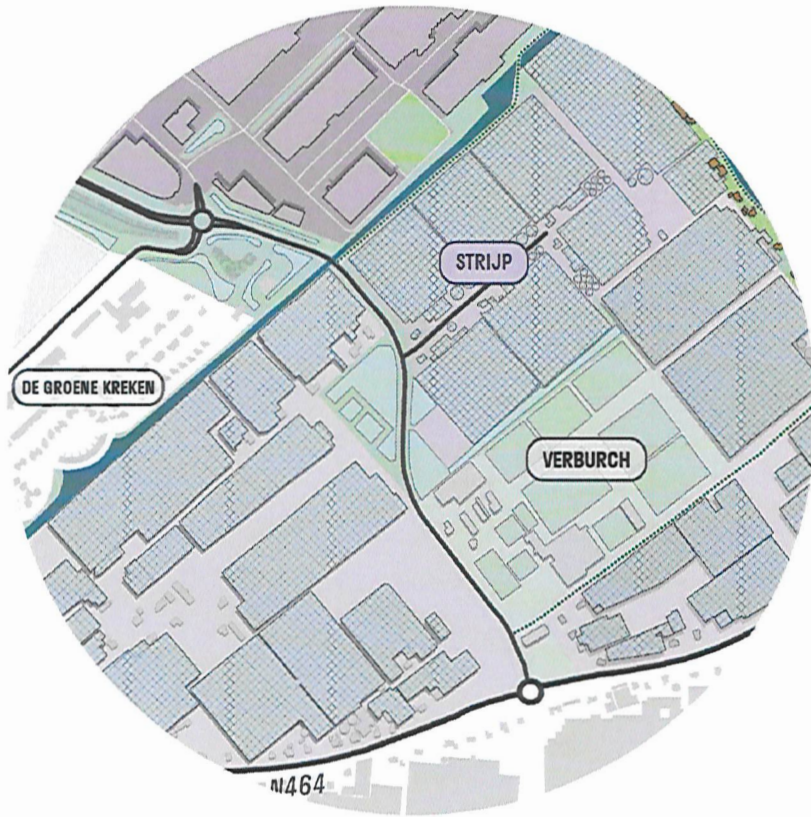

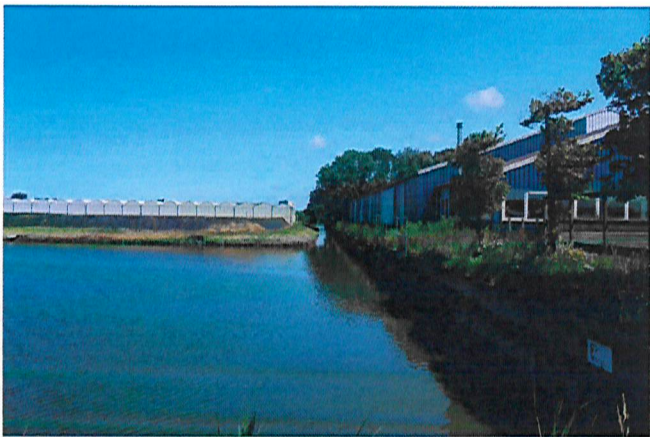

Paul Captijnlaan
analyse omgeving

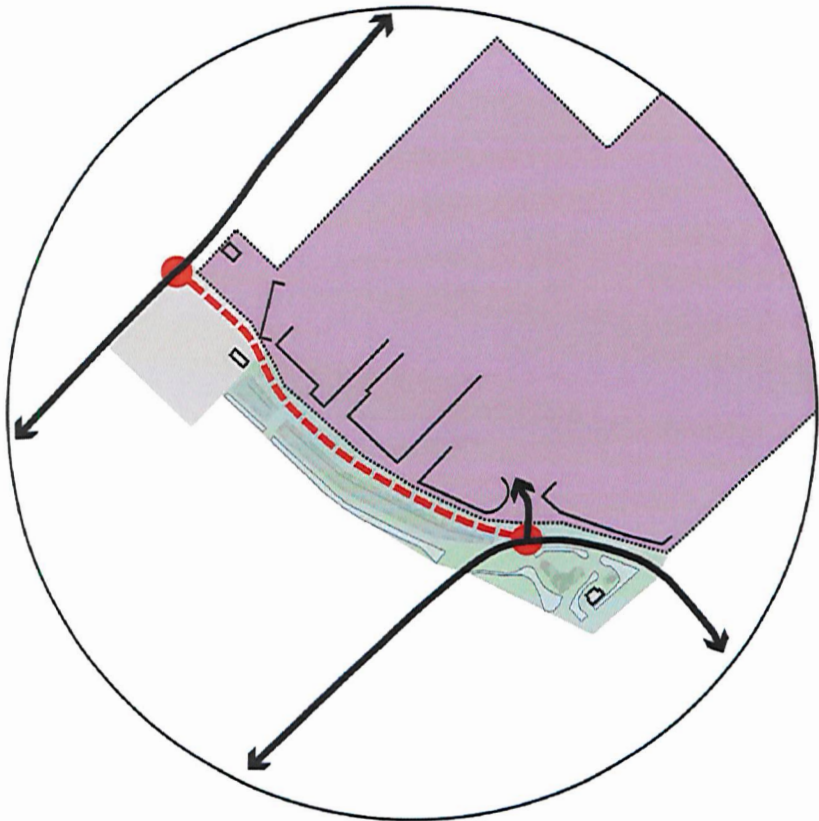
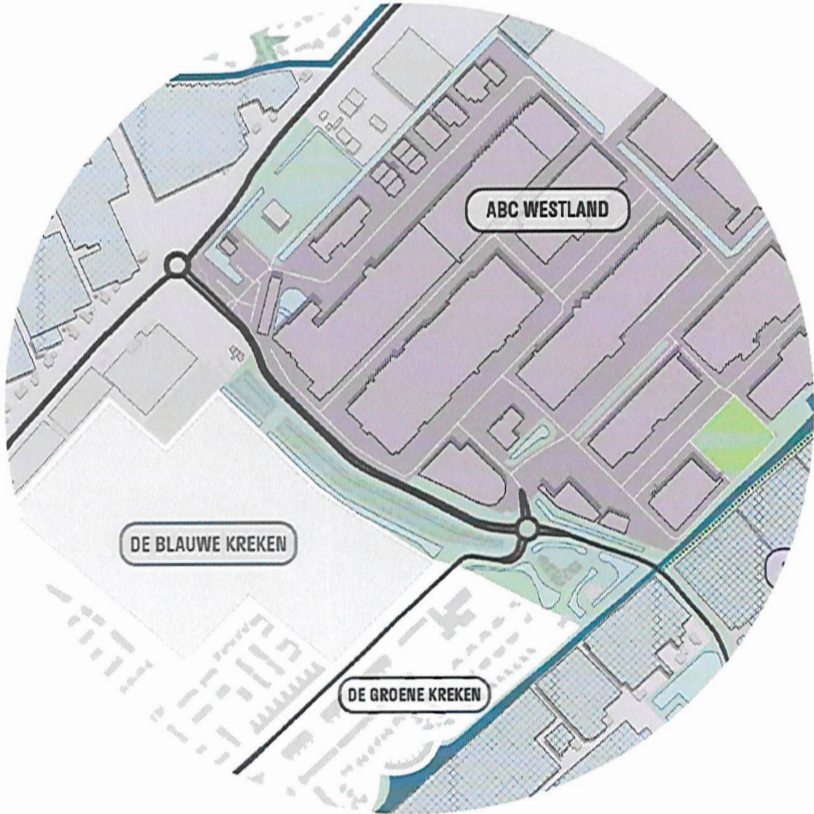



Wenzone

Historische groei



Natuurontwikkeling 50 meter uit Wennetjessloot



Schaduwijder 1:3 bij 15 en 25 meter hoge bebouwing



Milieuwinderzone 30 en 50 meter

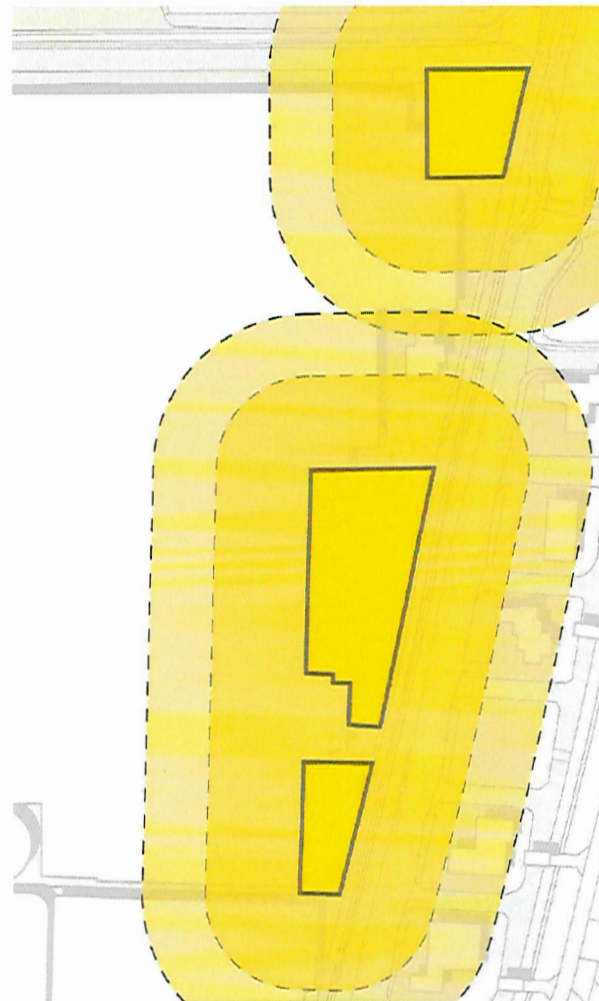

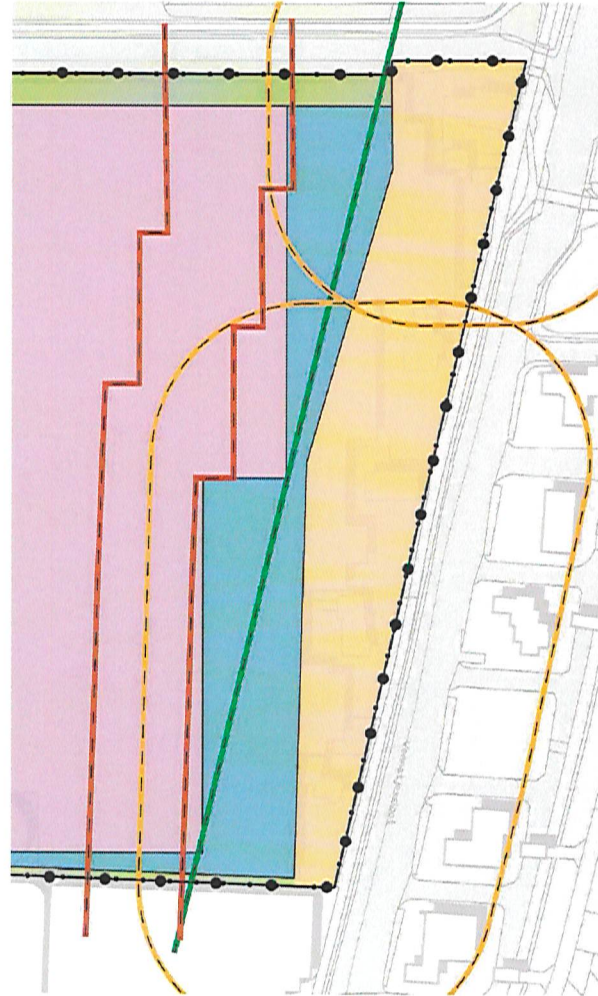
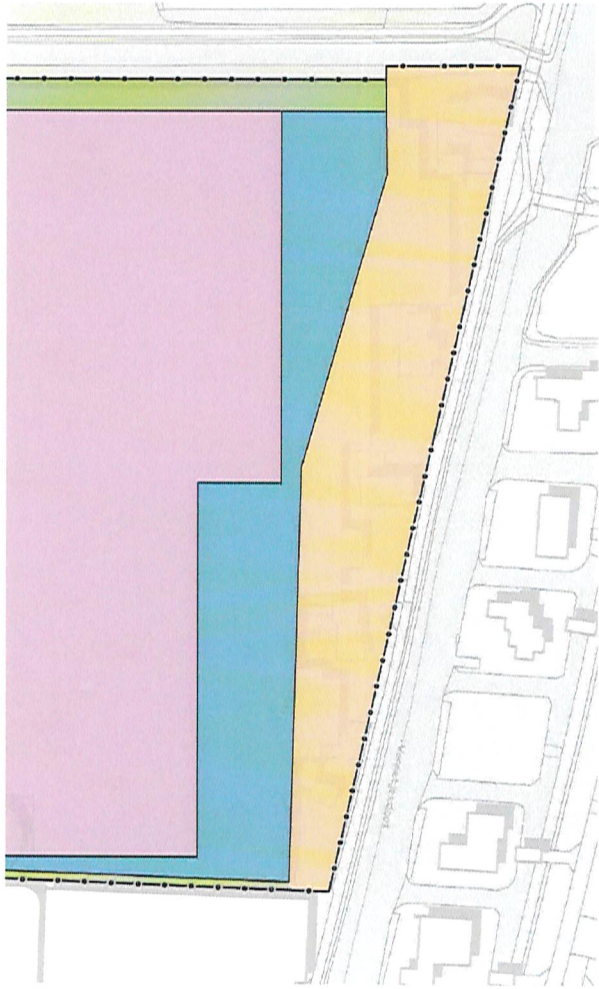

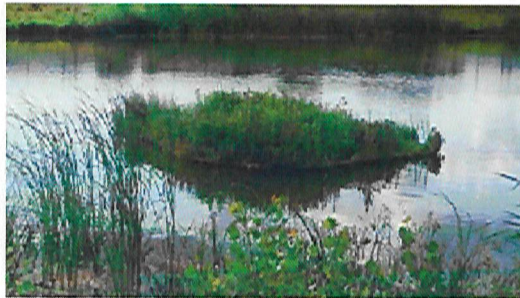
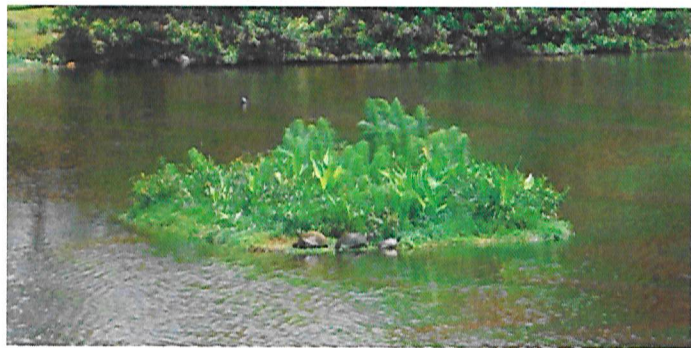



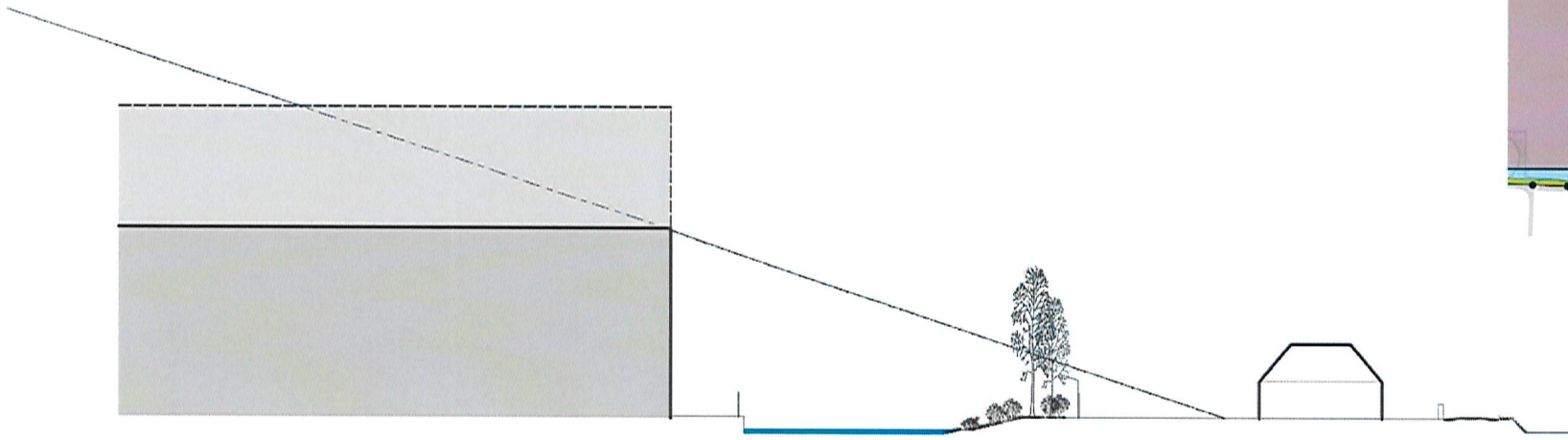

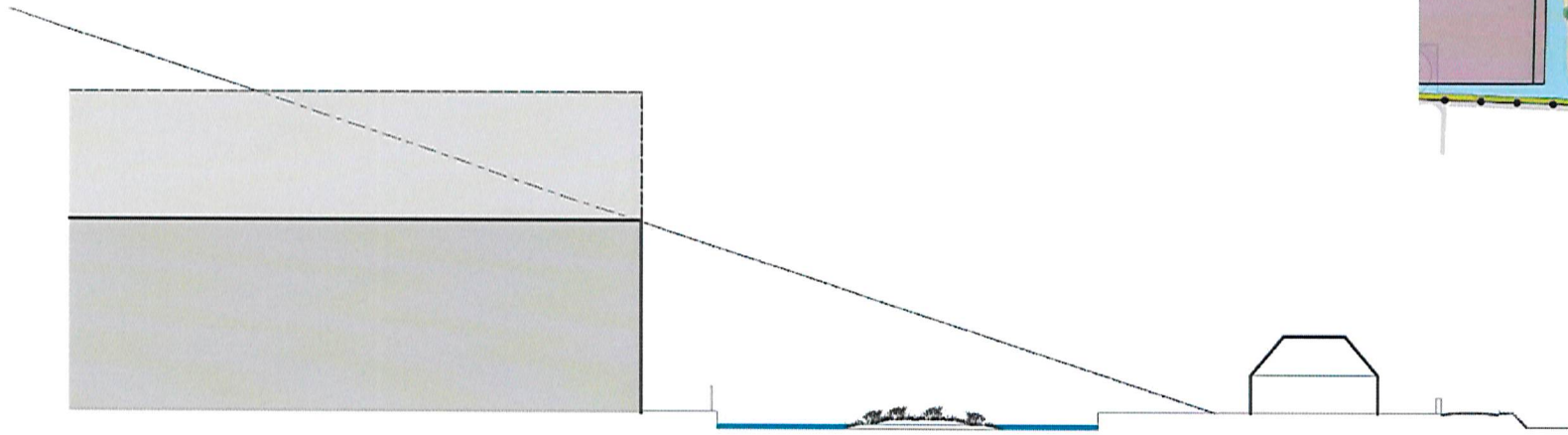

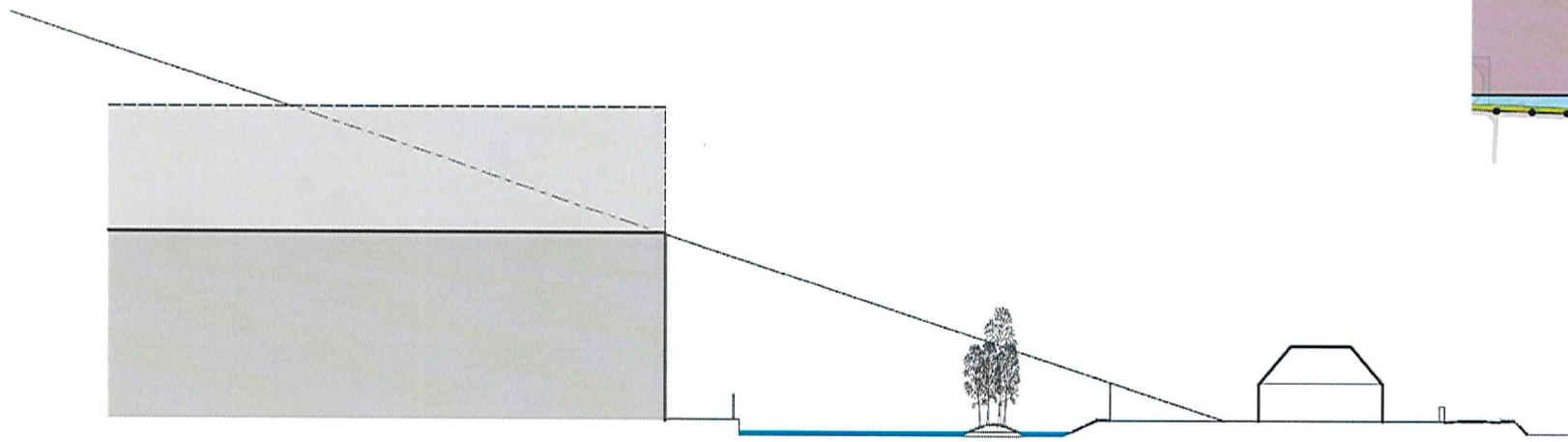

Voorliggende vragen



Voorliggende vragen

- Hoe om te gaan met de begeleiding van de Arckelweg
 - Voorstel: opzet zoals eerder vasthouden waarbij de bedrijfsbebouwing op voldoende afstand staat en de huisvesting arbeidsmigranten als kleinschaligers bebouwing dichterbij komt.
- Welke afstanden houden we aan de wenzone aan
 - Voorstel: conform getoonde situatie
- Welke inrichting van de Wenzone is wenselijk
 - Voorstel: smalle eilanden met boombeplanting voor een afschermdende werking

