

Van: [art.5.1-2e](#)  
Verzonden: 2024-04-03 16:25:33+00:00  
"Aan: [art.5.1-2e](#)  
[art.5.1-2e](#)  
CC:  
Onderwerp: Concept agenda en stukken werkgroepoverleg GU d.d. 10 april 2024  
"  
Beste werkgroepleden,

Hierbij de concept agenda en stukken t.b.v. het werkgroepoverleg GU d.d. 10 april 2024.

Mogelijk volgt nog een nazending van aanvullende stukken.

Met vriendelijke groet,

[art.5.1-2e](#)

(Gemeente westland, Gemeente Den Haag, MRDH, PZH)

Telefoon / Whatsapp: [art.5.1-2e](#)

e-mail: [art.5.1-2e](#)@mrdh.nl <mailto:[art.5.1-2e](#)@mrdh.nl>

Werkt op: [art.5.1-2e](#)

"



BLAUW = WOVEN  
Groen = Houten/roze  
ZWAART = 1001307R  
ROOD = BEEMINGEN







Workshop Gebiedsuitwerking Greenport 3.0 Westland

27 maart 2024



## Programma Workshop (tijden zijn indicatief)

Aankomst	Vertrek	Halte
09:00	09:15	Inloop
09:15	09:45	Aftrap Workshop
09:45	10:45	1 <sup>e</sup> helft (knelpunten & maatregelen)
10:45	11:00	Rust/theepauze
11:00	12:00	2 <sup>e</sup> helft (knelpunten & maatregelen)
12:00	12:15	Veldmoment
12:15	13:00	Nabespreking & vervolgspraken
13:00	14:00	lunch





## Aftrap Workshop met wedstrijdbespreking

- Opstelling & Positiespel
- Elkaar de bal toespelen
- Wedstrijdanalyse / Imagineren
- Doelgerichtheid/Resultaat
- Strategie/Hoofdlijnen

# Knelpunten

- Waardoor veroorzaakt
- Wat voor soort knelpunt (logistiek, auto, fiets, etc.)
- Raakt welke belangen?
- Is het erg?
- Op welk niveau op te lossen (lokaal, regionaal, rijk)

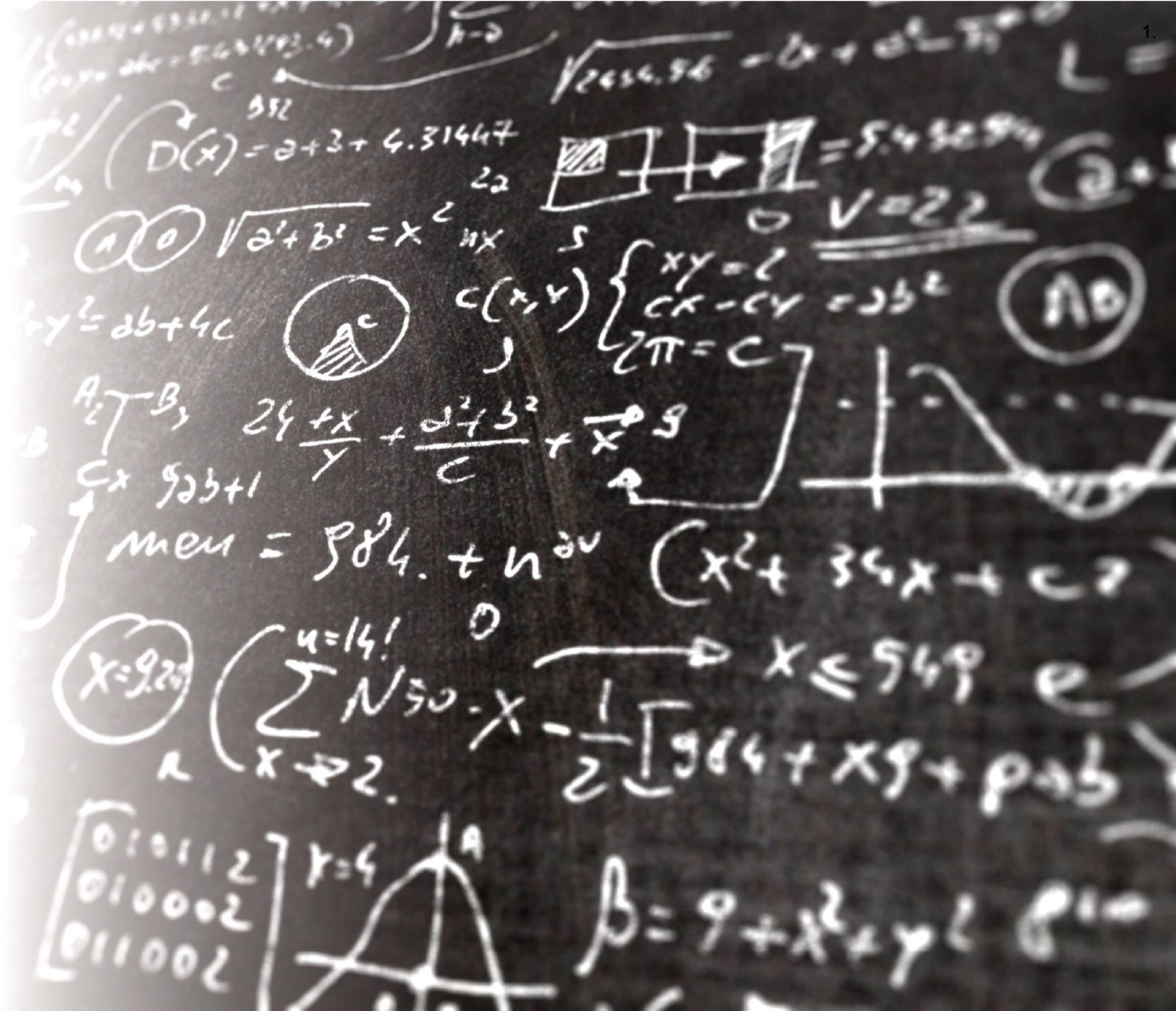



# Maatregelen

- Soort maatregel?
- Oplossend vermogen
  - Voor welk(e) knelpunt(en)?
  - Wat lost het op (logistiek, auto, fiets, etc.)
  - Op welk niveau lost het op (lokaal, regionaal, rijk)
  - Effectiviteit?
- Ontstaan nieuwe knelpunten t.g.v. maatregel?
  - Welke?
  - Is dit erg?

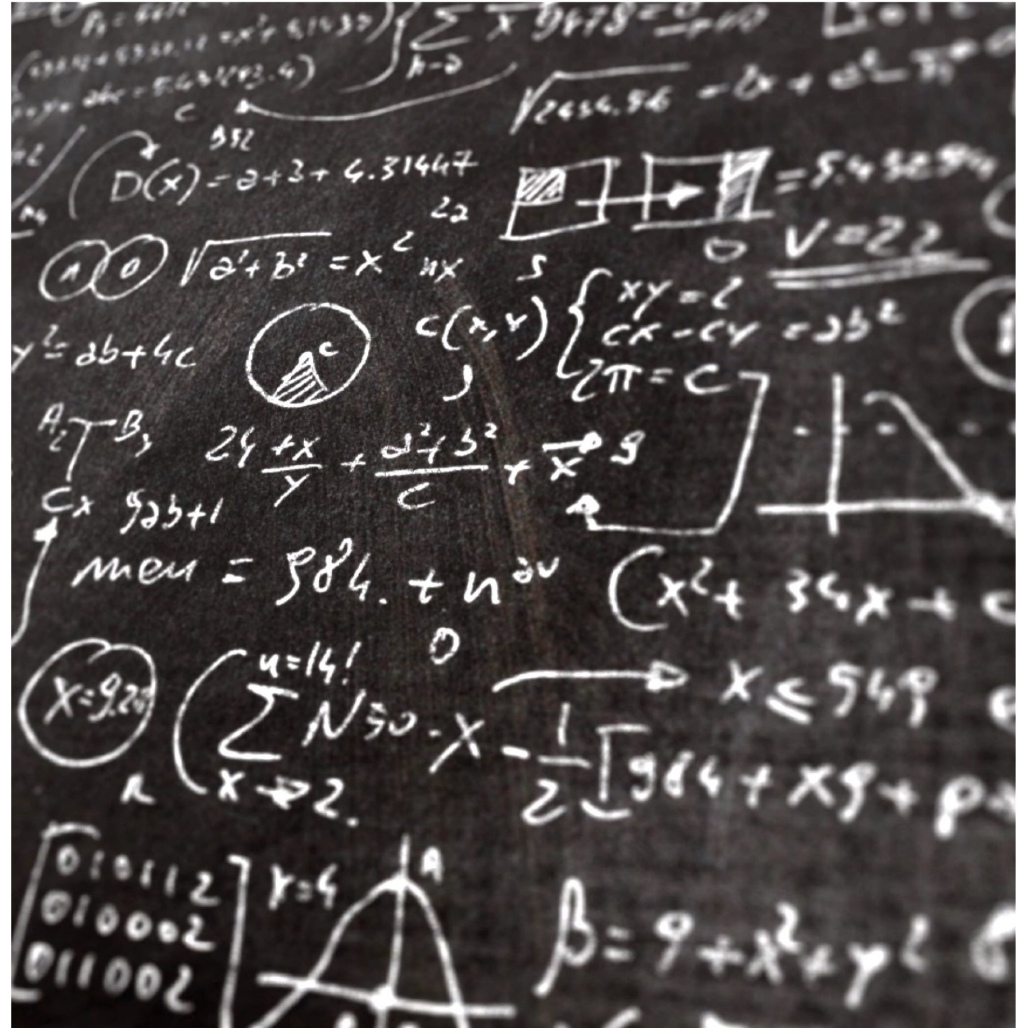

## Nabespreking / vervolgactie

- Samenhang knelpunten
- Samenhangend maatregelenpakket
- Vaststellen gedetailleerder nader te onderzoeken knelpunten
- Nader doorrekening aanvullend maatregelenpakket



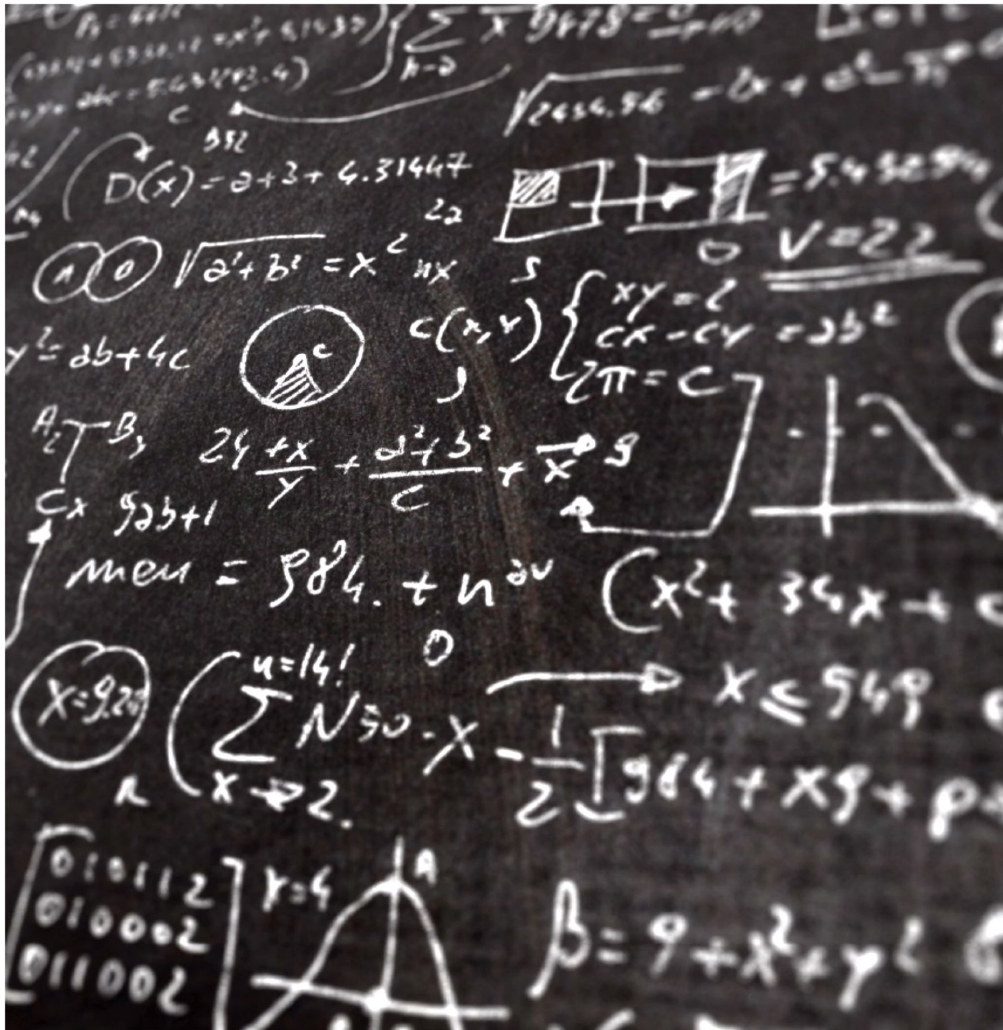

# A. Opdracht BO MIRT 2019

---

- De gebiedsuitwerking GP 3.0 in Westland wordt vervolgd met een onderzoek voor de middellange en lange termijn naar integrale gebiedsontwikkeling (woningbouw Den Haag Zuidwest en uitbreiding Greenport Westland) met oplossingen voor verkeer en vervoer inclusief uitwerking in concrete maatregelen.
- Bij de gebiedsontwikkeling is het ministerie van BZK betrokken, bij uitbreiding Greenport het ministerie EZK en bij de oplossingen voor verkeer en vervoer is MOVE, het ministerie van IenW en Rijkswaterstaat betrokken.

## B. Doelen Gebiedsuitwerking MoVe 2019 (bron website MoVe):

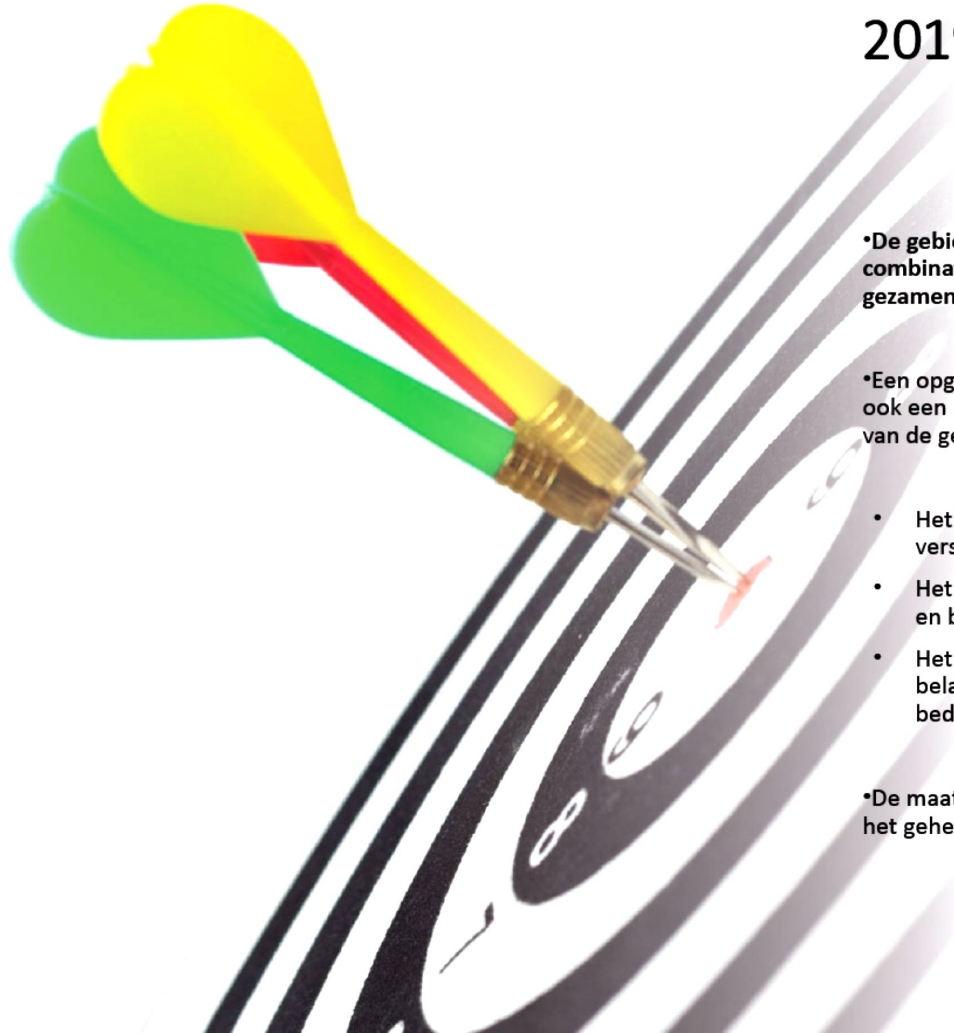

•De gebiedsuitwerking is gericht op het bepalen van slimme combinaties van verschillende mobiliteitsmaatregelen die gezamenlijk leiden tot een mobiliteitsaanpak.

•Een opgave waarin mobiliteit niet alleen een knelpunt, maar ook een potentieel drager is van de andere opgaven. De opgave van de gebiedsuitwerking is drieledig:

- Het zoveel mogelijk mitigeren van de effecten van de verstedelijking op de bereikbaarheid.
- Het versterken van de infrastructuur door het versterken en beter benutten van de bestaande hoofdinfrastructuur.
- Het versterken van de infrastructuur van het economisch belangrijke (vracht)verkeer van en naar de agro-logistieke bedrijventerreinen.

•De maatregelen worden nader onderzocht en uitgewerkt voor het gehele glastuinbouwgebied Westland, Den Haag Zuidwest.



# C. Producten:

---

- 1. Resultaat: Bestuurlijke integrale notitie HOV Westland-Gebiedsuitwerking Greenport
- Westland 3.0
- a. Fundament op basis van resultaten van GU actualisatie (oplegnotitie met onderliggende berekeningen SWECO) en HOV Verkenning (rapport Movares)
- b. Inzicht in knelpunten en van welke orde deze knelpunten zijn (lokaal, regionaal, rijk)
- c. Duidelijk per maatregel waar die voor dient (OV, Fiets, Infra, Werkgevers, etc) met
- bijbehorende kosten
- d. Overzicht van de maatregelen (op de kaart) in samenhangende pakketten voor korte,
- middellange en lange termijn met voorzet niveau van kostendragers (lokaal, regionaal, rijk)
- e. Inzicht in de issues, benoemen van de partner consent maatregelen (mee eens of in
- ieder geval niet tegen) en aangeven waar nog verschil van inzicht is tussen de partners m.b.t.
- de te implementeren maatregelen.
- f. kopverhaal (GU aanloop, 2021, HOV, actualisatie en voorstel voor het gebied incl.
- raakvlakken/wederzijdse beïnvloeding met andere ontwikkelingen in het

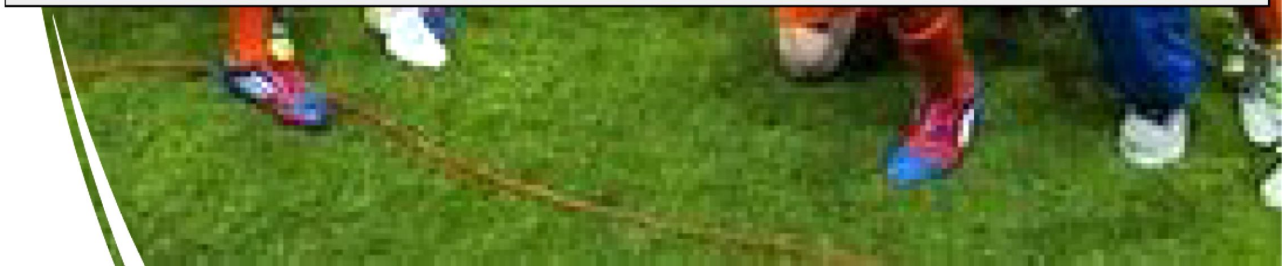

2021

2022

2023

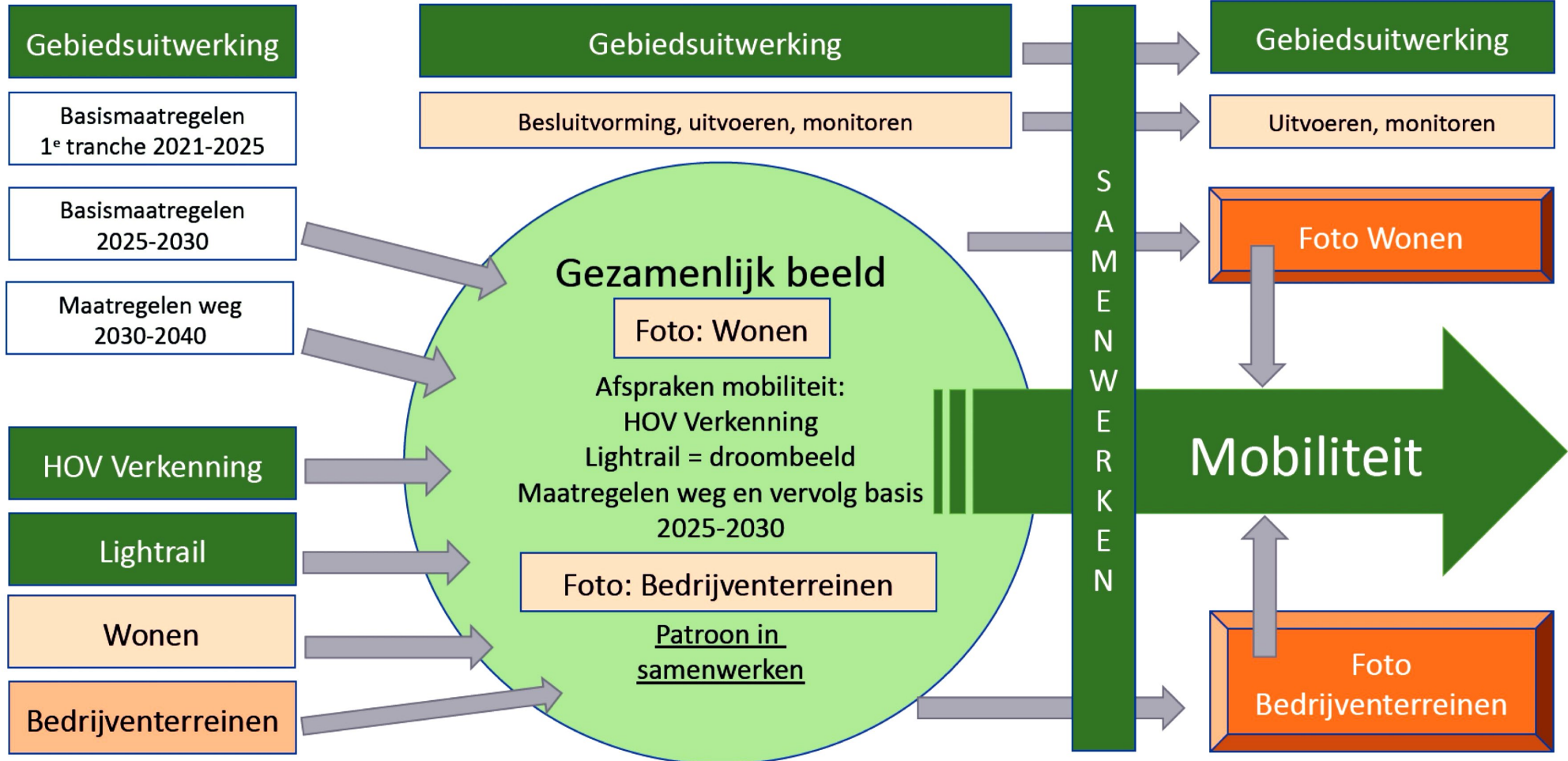

# Scope: *Relevante relaties*

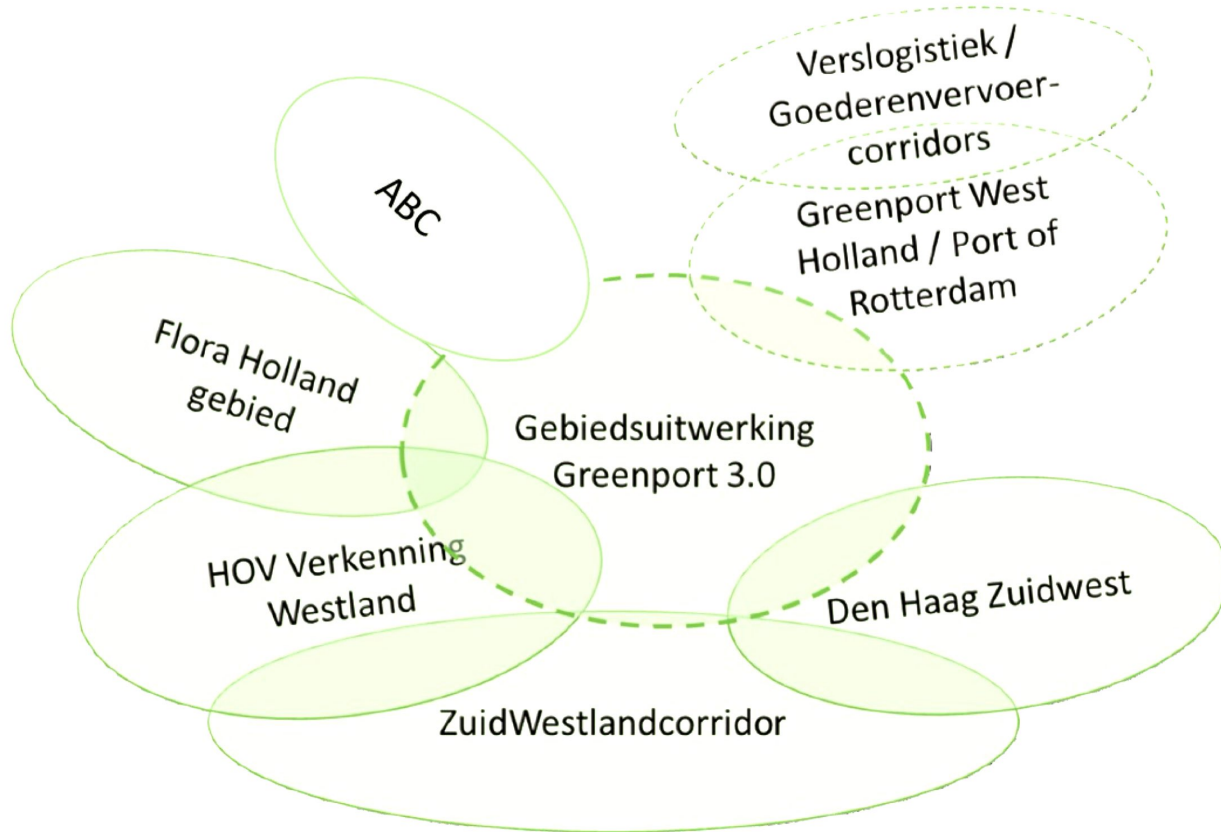

1. HOV Verkenning
2. ZuidWestlandcorridor
3. Flora Holland gebied
4. Den Haag Zuidwest
5. Greenport West Holland/Port of Rotterdam/Verslogistiek/Goederenvervoercorridors





## Werkgroepoverleg/workshop Gebiedsuitwerking Concept Actie/Besluitenlijst

**Datum:** Woensdag 27 maart 2024  
**Locatie:** MRDH, Rotterdam

### Aanwezig:

art.5.1-2e provincie Zuid-Holland; art.5.1-2e gemeente Westland; art.5.1-2e – gemeente Den Haag;  
art.5.1-2e – MRDH; art.5.1-2e art.5.1-2e

### Actie & besluitenlijst

Agendapunt	Actie/Besluit	Wie	Datum	Bijzonderheden
240313-3.7	<p>A: Organiseren interne fysieke werkgroepsessie woensdagochtend 27 maart.</p> <p>*18 knelpunten helder krijgen wat oorzaak is</p> <p>*Bepalen welke knelpunten op welke wijze wel/niet opgelost dienen te worden zodat voldaan wordt aan projectopdracht MoVe</p> <p>*Bepalen effect/effectiviteit maatregelpakket op knelpunten</p> <p>*Vaststellen bijbehorend gedragen</p>	art.5.1-2e	27-3-24	

	<p>maatregelenpakket, eventueel aangevuld met extra maatregelen of laten vervallen niet effectieve maatregelen</p> <p>*Uitkomst input voor 2e helft werksessie 2 met Sweco en onderdelen A iv+v</p> <p>Vorbereiden knelpunten/maatregelentabel t.b.v. fysieke werkgroepsessie</p>	art.5.1-2e	22-3-24	
240327-1	Programma, doel, aanpak en beoogde resultaat workshop in bijlage 1 als powerpointpresentatie		27-3-24	PowerPoint: "20240327 workshop GU Westland 3.0"
240327-2	Toelichting knelpunten, maatregelen, aanvullend onderzoek in exceltabel in bijlage 2	Allen	27-3-24	Excelsheet: Kopie van Overzicht maatregelen GU 24 VMRDH 3.0 referentie maatregelen en infra knelpunten <small>art.5.1-2e</small> SD SWECO na workshop (002)"
240327-3	Acties: uitzetten volgend uit workshop en als opgenomen in excelsheet bijlage 2 t.b.v. knelpunten/maatregelen nader onderzoek bij Sweco (GU)/Movares (HOV) Navragen Stavaza project PZH N223-Leehoven knelpunt 12	art.5.1-2e	02-04-24  10-04-24	
240327-4	Op kaart zijn de contouren geschetst van corridors voor transport van personen, transport van goederen en combicorridors incl woningbouwlocaties en bedrijventereinen. Deze is in bijlage 3 opgenomen	allen		

240327-5	Eerste verkennende opzet integraal bestuurlijk notitie GU-HOV Westland	art.5.1-2e	10-04-24	
240327-6	DO heeft op 20-03-2024 besloten dat GU en HOV Westland trajecten op werk/kerngroep en DO geïntegreerd zullen worden onder aansturing Projectmanager GU om tot gevraagde integraal bestuurlijk notitie GU-HOV Westland te komen. Werkprocessen, overleggen, e.d. zullen door projectmanager GU worden afgestemd en ingeregeld.	art.5.1-2e		In samenspraak met contractbeheerder Sweco & Movares, werkgroep/kernteamleden en DO's



## Bijlage Separaat toegevoegd

1. PowerPoint: "20240327 workshop GU Westland 3.0"
2. Excelsheet: Kopie van Overzicht maatregelen GU 24 VMRDH 3.0 referentie maatregelen en infra knelpunten [art.5.1-2e](#) SWECO na workshop (002)"
3. Kaart met corridors, woningbouw en bedrijventerreinen

**Werkgroep****overleg****Gebiedsuitwerking**

**Datum:** Woensdag 10 april 2024  
**Tijd:** 09:30 uur – 11:30 uur  
**Locatie:** Provincie Zuid-Holland, Den Haag  
**Zaal:** C1 - Cromvliet

**Deelnemers:**

art.5.1-2e – provincie Zuid-Holland; art.5.1-2e – gemeente Westland ; art.5.1-2e  
– gemeente Den Haag; art.5.1-2e art.5.1-2e  
art.5.1-2e

**AGENDA**

- 1. Opening**
  - a. Mededelingen;
  - b. Concept Actie/Besluitenlijst 27 maart 2024; (zie bijlage: Concept);
- 2. Gebiedsuitwerking:**
  - a. Oogst Werksessie 2 overzicht Knelpunten, Maatregelen, Mutaties, Nader onderzoek (Zie bijlage Excelsheet, PowerPointpresentatie, Kaart)
  - b. Offerte Sweco
- 3. Stavaza Model VMRDH 3.0**
  - a. Terugkoppeling bespreking MRDH/Goudappel/Sweco/Movares
  - b. Vervolgacties
- 4. Integratie Gebiedsuitwerking en HOV Westland**
  - a. Terugkoppeling bespreking in DO
  - b. Toelichting bestuurlijke notitie
- 5. Planning en Proces**
  - a. Bespreken update planning
  - b. Bespreken processtappen naar DO en BT
  - c. Vervolg Directeuren overleggen in 2024: 29 mei, 10 juli, 19 sept, 7 nov;
  - d. Voorstel voor extra Directeurenoverleg (voorbereiding Bestuurlijke Tafel): 16 mei 2024 (Inhoud GU & HOV)
- 6. Directeurenoverleg**
  - a. Bespreken voorstel agenda DO 16 mei 2024
- 7. Bestuurlijke tafel Gebiedsuitwerking (23 mei 2024)**
  - a. Bespreking voorstel voor de agenda BT 23 april 2024
- 8. Rondvraag en sluiting**

## Maatregelen opgenomen in de referentie

Vastgestelde mobiliteitsmaatregelen Gebiedsuitwerking Greenport 3 <a href="#">art.5.1.2e</a> d. 4 december 2023								
<b>A Maatregelen Korte Termijn Aanpak van GU GP3.0 MoVe</b>								
1 De in DO en BO GU-GP3.0 2021 vastgestelde maatregelen basispakket 2022-2025 en KTA 20220-2025. Allen idem in DO MoVe vastgesteld. Deze gespiegeld aan de eindrapportage GU-GP3.0								
Maatregel KTA	Trekker	Vastgesteld	Realisatie	Status	Meenemen in doorrekening Sweco	IN VMRDH 3.0	Aanvullende actie Sweco, indien niet in VMRDH 3.0	
C1	MFR Naaldwijk-Rotterdam	WL oels n WL	<a href="#">art.5.1.2e</a>	2024-2027		Ja	Ja	nvt
C2	Beter, vaker en sneller OV betreft de kruispunten Fijle Tuinenweg/Middelbroekweg en 2 kruispunten in centrum Wateringen	WL	<a href="#">art.5.1.2e</a>	2025-2027		Ja	Fijle tuinenweg als reistijdwinst OV opgenomen kruispunten Wateringen zitten er nog niet in idem reistijdwinst uit onderzoek Sweco	Rijdsjdwinst verwerking en rijtijden OV voor specifieke OV-lijnen door rijtijd tussen halteste verkorten
C7	A20 afrit 6	WL	<a href="#">art.5.1.2e</a>	2025-2027		Ja	Nee	Infra aanpassen in netwerk auto-vracht
<b>B Vastgestelde maatregelen Basispakket GU-GP3.0 2021-2025</b>								
Maatregelen 2021-2025	Trekker (en overige)	Projectleider	Realisatie	Status	Meenemen in doorrekening Sweco	IN VMRDH 3.0	Aanvullende actie Sweco, indien niet in VMRDH 3.0	
1 Lagere parkeernormen (-40% t.o.v. de huidige parkeernormering) bij Wateringen Noord en Floracampus	Westland, Den Haag	<a href="#">art.5.1.2e</a>	2024-2028		Ja	Nee	Voor de twee specifieke modelzones (Wateringen-Noord (zone 2804) en Floracampus (3119)) wordt 1 minuut extra rijtijd gemodelleerd. Dit toegepast als vertraging op de zone-connector. Dit is overeenkomstig aan de werkwijze van Goudappel in de eerdere modelstudie.	
2 MFR Naaldwijk-Honselersdijk-Den Haag	Westland, Den Haag en MRDH	<a href="#">art.5.1.2e</a>	2026-2035		Ja	Ja	nvt	
3 MFR Naaldwijk - Monster - Den Haag	Westland, Den Haag, MRDH	<a href="#">art.5.1.2e</a>	2026-2028		Ja	Ja	nvt	
4 Werkgeversaanpak zie KTA		<a href="#">art.5.1.2e</a>					nvt	
5 Slimme logistiek	PZH	<a href="#">art.5.1.2e</a>	2024-2025		Nee	Nee	nvt	
6 Opwaarderen fietsroutes met vlakke verharding	PZH	<a href="#">art.5.1.2e</a>	2024-2026		Nee	Nee	nvt	
<b>C No regret (bestuurlijk vastgesteld en middelen beschikbaar)</b>								
Maatregelen	Trekker (en overige)	Projectleider	Realisatie	Status	Meenemen in doorrekening Sweco	IN VMRDH 3.0	Aanvullende actie Sweco, indien niet in VMRDH 3.0	
1 Wippolderlaan	PZH		2024-2027		Ja	Ja	nvt	
2 Kruispunt Lozerlaan/Erasmusweg	Den Haag		2025-2030		Ja	Ja	nvt	
3 Doorstrommaatregelen A4	Rijk en Regio		2025-2030		Ja en Nee	Ja	Auto-vracht-netwerk terugbrengen naar situatie modelnetwerk 2020 in het scenario "maximale woningbouw zonder A4"	
4 Maasdelatunnel	Rijkswaterstaat		2023-2025		Ja	Ja	nvt	



## Aanvullende maatregelen 2025-2040

D	Maatregelen Basispakket GU-GP3.0 na 2025	Trekker (en overige partijen)	Realisatie	Haalbaarheid	Meenemen in maatregelenpakket	IN VMRDH 3.0	
1	Betaald parkeren in centrumgebieden	art.5.1-2e	2025-2030	Ja	Ja	Nee	
2	Fietsroute Kijkduin-Wateringen		2025-2030	Ja	Ja	Nee	
3	MFR Fietsroute Naaldwijk-Rijswijk nog niet prioritair		2025-2030	Ja	Ja	Nee	
4	Fietsonderdoorgang N211/Lozerlaan		2025-2030	Ja	Ja	Nee	
5	Fietsvoorzieningen HOV (waaronder verbeteren fietsparkeren Haga en Uithof i Den Haag Zuidwest)		2025-2030	Ja	Ja	Nee	
6	MFR Delft		2026-2035	Ja	Ja	Ja	
7	Hubs/reefers		2026-2030	Ja	Ja	Nee	
8	Fiets tunnel de Lier		PZH	2026-2030	Nee	Nee	Nee
9	Resultaten pre verkenning HOV in model opnemen. Resultaten VHOV januari 2024 beschikbaar. Definitieve resultaten mei 202		art.5.1-2e	2030-2040	Ja	Ja	Nee

E	Inframaatregelen 2030-2040	Trekker (en overige partijen)	Realisatie	Haalbaarheid	Meenemen in nog aan te passen maatregelenpakket	IN VMRDH 3.0
1	Aanpassen Rotonde N211/Paul Captijnlaan	art.5.1-2e	2025-2030	Ja	Ja	Nee
2	Aanpassen Rotonde N464/Arckelweg		2025-2030	Ja	Ja	Nee
3	N213-Middelbroekweg met fietstunnel onderdeel MFR Delft in samhang met Floracampus		2025-2030	Ja	Ja	Nee
4	Rotonde kruispunt Jupiter-Veilingroute (N465) omvormen tot VRI kruispunt in samenhng met Floracampus		2025-2030	Ja	Ja	Nee
5	Nieuwe aansluiting Middelbroekweg/N213 in samenhng met Floracampus		2025-2030	Ja	Ja	Nee
6	Rotonde Zwethlaan		2025-2030	Ja	Ja	Ja

Measures	Referentie 2040 (incl. RTA-aanpakken 2020-2025 in de Regio)	Referentie 2040 plus aanvullende maatregelen 2025-2040	Referentie 2040 (incl. RTA-aanpakken 2020-2025 in de Regio)	Referentie 2040 plus aanvullende maatregelen 2025-2040	Referentie 2040 (incl. RTA-aanpakken 2020-2025 in de Regio)	Referentie 2040 plus aanvullende maatregelen 2025-2040	Referentie 2040 (incl. RTA-aanpakken 2020-2025 in de Regio)	Referentie 2040 plus aanvullende maatregelen 2025-2040	Referentie 2040 (incl. RTA-aanpakken 2020-2025 in de Regio)	Referentie 2040 plus aanvullende maatregelen 2025-2040	Referentie 2040 (incl. RTA-aanpakken 2020-2025 in de Regio)	Referentie 2040 plus aanvullende maatregelen 2025-2040
Measures	Referentie 2040 (incl. RTA-aanpakken 2020-2025 in de Regio)	Referentie 2040 plus aanvullende maatregelen 2025-2040	Referentie 2040 (incl. RTA-aanpakken 2020-2025 in de Regio)	Referentie 2040 plus aanvullende maatregelen 2025-2040	Referentie 2040 (incl. RTA-aanpakken 2020-2025 in de Regio)	Referentie 2040 plus aanvullende maatregelen 2025-2040	Referentie 2040 (incl. RTA-aanpakken 2020-2025 in de Regio)	Referentie 2040 plus aanvullende maatregelen 2025-2040	Referentie 2040 (incl. RTA-aanpakken 2020-2025 in de Regio)	Referentie 2040 plus aanvullende maatregelen 2025-2040	Referentie 2040 (incl. RTA-aanpakken 2020-2025 in de Regio)	Referentie 2040 plus aanvullende maatregelen 2025-2040
1	WVA maatpak en herziening vastgesteld in GO 2019 en in GO Maix 2020		Ja									
2	WVA maatpak		Ja									
3	WVA maatpak		Ja									
4	WVA maatpak		Ja									
5	WVA maatpak		Ja									
6	WVA maatpak		Ja									
7	WVA maatpak		Ja									
8	WVA maatpak		Ja									
9	WVA maatpak		Ja									
10	WVA maatpak		Ja									
11	WVA maatpak		Ja									
12	WVA maatpak		Ja									
13	WVA maatpak		Ja									
14	WVA maatpak		Ja									
15	WVA maatpak		Ja									
16	WVA maatpak		Ja									
17	WVA maatpak		Ja									
18	WVA maatpak		Ja									
19	WVA maatpak		Ja									
20	WVA maatpak		Ja									
21	WVA maatpak		Ja									
22	WVA maatpak		Ja									
23	WVA maatpak		Ja									
24	WVA maatpak		Ja									
25	WVA maatpak		Ja									
26	WVA maatpak		Ja									
27	WVA maatpak		Ja									
28	WVA maatpak		Ja									
29	WVA maatpak		Ja									
30	WVA maatpak		Ja									
31	WVA maatpak		Ja									
32	WVA maatpak		Ja									
33	WVA maatpak		Ja									
34	WVA maatpak		Ja									
35	WVA maatpak		Ja									
36	WVA maatpak		Ja									
37	WVA maatpak		Ja									
38	WVA maatpak		Ja									
39	WVA maatpak		Ja									
40	WVA maatpak		Ja									
41	WVA maatpak		Ja									
42	WVA maatpak		Ja									
43	WVA maatpak		Ja									
44	WVA maatpak		Ja									
45	WVA maatpak		Ja									
46	WVA maatpak		Ja									
47	WVA maatpak		Ja									
48	WVA maatpak		Ja									
49	WVA maatpak		Ja									
50	WVA maatpak		Ja									
51	WVA maatpak		Ja									
52	WVA maatpak		Ja									
53	WVA maatpak		Ja									
54	WVA maatpak		Ja									
55	WVA maatpak		Ja									
56	WVA maatpak		Ja									
57	WVA maatpak		Ja									
58	WVA maatpak		Ja									
59	WVA maatpak		Ja									
60	WVA maatpak		Ja									
61	WVA maatpak		Ja									
62	WVA maatpak		Ja									
63	WVA maatpak		Ja									
64	WVA maatpak		Ja									
65	WVA maatpak		Ja									
66	WVA maatpak		Ja									
67	WVA maatpak		Ja									
68	WVA maatpak		Ja									
69	WVA maatpak		Ja									
70	WVA maatpak		Ja									
71	WVA maatpak		Ja									
72	WVA maatpak		Ja									
73	WVA maatpak		Ja									
74	WVA maatpak		Ja									
75	WVA maatpak		Ja									
76	WVA maatpak		Ja									
77	WVA maatpak		Ja									
78	WVA maatpak		Ja									
79	WVA maatpak		Ja									
80	WVA maatpak		Ja									
81	WVA maatpak		Ja									
82	WVA maatpak		Ja									
83	WVA maatpak		Ja									
84	WVA maatpak		Ja									
85	WVA maatpak		Ja									
86	WVA maatpak		Ja									
87	WVA maatpak		Ja									
88	WVA maatpak		Ja									
89	WVA maatpak		Ja									
90	WVA maatpak		Ja									
91	WVA maatpak		Ja									
92	WVA maatpak		Ja									
93	WVA maatpak		Ja									
94	WVA maatpak		Ja									
95	WVA maatpak		Ja									
96	WVA maatpak		Ja									
97	WVA maatpak		Ja									
98	WVA maatpak		Ja									
99	WVA maatpak		Ja									
100	WVA maatpak		Ja									



art.5.1-2e

Referentie maatregel door Sweco aan te rekenen voor knooppunten