

Van: [redacted] | ABC Westland Beheer <[redacted]@abcwestlandbeheer.nl>

Verzonden: 22-04-2024 16:54

Aan: [redacted] BI [redacted] <[redacted]@GemeenteWestland.nl>,
[redacted] <[redacted]@GemeenteWestland.nl>

Onderwerp: FW: Planning ro-procedure

Voorzichtig: deze mail komt van buiten onze omgeving. LET OP PHISHING. Controleer links en bijlagen in de e-mail goed!

Beste [redacted]

Hierbij de planning in MS-projects.

Met vriendelijke groet



[redacted]
ABC Westland Beheer C.V.

+316 [redacted]

[redacted]@abcwestlandbeheer.nl

www.abcwestlandgebiedsontwikkeling.nl

Kennisgeving voor ontvanger(s): De inhoud van dit bericht en de eventueel daarbij behorende bijlagen zijn vertrouwelijk en persoonlijk gericht aan en derhalve uitsluitend bestemd voor degene voor wie dit bericht is bedoeld. Het bericht kan gegevens met betrekking tot een derde bevatten. Is de ontvanger van dit bericht niet degene voor wie dit bericht is bedoeld, noch degene die bevoegd is dit bericht namens laatstgenoemde te ontvangen, wordt verzocht de afzender onmiddellijk op de hoogte te stellen van de ontvangst. Elk gebruik van de inhoud van dit bericht en/of van de daarbij behorende bijlagen door een ander dan degene voor wie dit bericht is bedoeld is onrechtmatig jegens afzender respectievelijk de hiervoor bedoelde derde en wordt verzocht de inhoud en bijlagen te verwijderen.

Van: [redacted] <[redacted]@waalpartners.nl>

Verzonden: maandag 22 april 2024 11:40

Aan: [redacted] | ABC Westland Beheer <[redacted]@abcwestlandbeheer.nl>

CC: [redacted] <[redacted]@waalpartners.nl>

Onderwerp: RE: Planning ro-procedure

Goedemorgen [redacted]

Hierbij de gevraagde planning in pdf en MS-project format.

Zag dat er ook nog een versie was van een dag later, dus deze ook meegestuurd.

Planning is wel achterhaald. Mocht er behoefde zijn aan een aangepaste versie horen wij het graag, dan passen wij de planning aan.

Met vriendelijke groet,

[redacted]



Van: [redacted] | ABC Westland Beheer <[redacted]@abcwestlandbeheer.nl>

Verzonden: dinsdag 16 april 2024 16:18

Aan: [redacted] <[redacted]@waalpartners.nl>

Onderwerp: RE: Planning ro-procedure

Beste [redacted]

Heb jij bijgaande planning in MS-projects format?

Met vriendelijke groet



[redacted]
ABC Westland Beheer C.V.

[redacted] [redacted] [redacted]

+316 [redacted]

[redacted]@abcwestlandbeheer.nl

www.abcwestlandgebiedsontwikkeling.nl

Kennisgeving voor ontvanger(s): De inhoud van dit bericht en de eventueel daarbij behorende bijlagen zijn vertrouwelijk en persoonlijk gericht aan en derhalve uitsluitend bestemd voor degene voor wie dit bericht is bedoeld. Het bericht kan gegevens met betrekking tot een derde bevatten. Is de ontvanger van dit bericht niet degene voor wie dit bericht is bedoeld, noch degene die bevoegd is dit bericht namens laatstgenoemde te ontvangen, wordt verzocht de afzender onmiddellijk op de hoogte te stellen van de ontvangst. Elk gebruik van de inhoud van dit bericht en/of van de daarbij behorende bijlagen door een ander dan degene voor wie dit bericht is bedoeld is onrechtmatig jegens afzender respectievelijk de hiervoor bedoelde derde en wordt verzocht de inhoud en bijlagen te verwijderen.

Van: [redacted] <[redacted]@waalpartners.nl>

Verzonden: donderdag 21 december 2023 11:50

Aan: [redacted] | ABC Westland Beheer <[redacted]@abcwestlandbeheer.nl>

CC: [redacted] <[redacted]@waalpartners.nl>

Onderwerp: RE: Planning ro-procedure

Beste [redacted]

In de bijlage een aangepaste planning.

Als uitgegaan wordt van:

- een definitief bestemmingsplan op 05-07-2024 (o.b.v. de RO-procedure planning uit onderstaande e-mail), en;
- de aanvraag watervergunning en omgevingsvergunning wordt ingediend nadat het bestemmingsplan definitief is, en;

- er wordt uitgegaan van 8 weken beslistermijn en 6 weken bezwaarperiode voor de water- en omgevingsvergunning.

liggen de water- en omgevingsvergunning op het kritieke pad en bepalen deze het moment dat er aangevangen kan worden met het bouwrijp maken. Conform planning zou dit in februari 2025 zijn.

Intern wordt de laatste hand gelegd aan het geotechnisch advies. Ik verwacht u de rapportage hiervan in week 02 van het nieuwe jaar toe te kunnen sturen.

Het lijkt erop dat er (voor het grootste deel van het uitbreidingsgebied) ter plaatse van de infrastructuur een voorbelasting nodig is met (naast een zettingscompensatie van zand) een extra overhoogte van 1,0m.

Deze extra overhoogte kan ook uitgevoerd worden met gebiedseigen grond, en zal naar verwachting 180 dagen moeten blijven liggen).

Wellicht kan er gekozen worden de voorbelasting reeds volgend jaar aan te brengen. Ik heb hiervoor een voorstel opgenomen in de planning. Graag komen wij hier begin volgend jaar bij u op terug.

Daarnaast maken wij graag een afspraak met u voor de 2^e helft van week 02 (behalve de vrijdag) om diverse nutszaken te bespreken (of anders in week 3). Zou u kunnen aangeven wanneer dit past? Wij kunnen hiervoor langskomen bij ABC Westland.

Ook is het wellicht verstandig om alvast een nuts-overleg in te plannen met de externe partijen. Kunt u dit initiëren (het is ons niet bekend met welke personen er reeds contact is geweest) of kunnen wij hier iets in betekenen?

Hoor het graag.

Met vriendelijke groet,

[redacted]

**waalpartners civil
engineering**

Contact

Mobiel 06 [redacted]

E-mail [redacted]@waalpartners.nl

Website waalpartners.nl

Adres [redacted] [redacted] [redacted]

Telefoon +31 174 62 77 91

K.v.K. 272 216 34

Disclaimer

Waalpartners bv staat niet in voor de juiste en volledige overbrenging van de inhoud van een verzonden e-mail of bijlage, noch voor tijdige ontvangst daarvan. Er kunnen geen rechten worden ontleend aan de aangeleverde bestanden.

♻️ Denk aan het milieu voor u deze e-mail uitprint.

Van: [redacted] | ABC Westland Beheer <[redacted]@abcwestlandbeheer.nl>

Verzonden: maandag 18 december 2023 10:51

Aan: [redacted] <[redacted]@GemeenteWestland.nl>; [redacted] BI [redacted]
<[redacted]@gemeentewestland.nl>; [redacted] <[redacted]@waalpartners.nl>; [redacted]
<[redacted]@denboercci.nl>
CC: [redacted] <[redacted]@kuiper.nl>; [redacted]@kmbvastgoed.nl

Onderwerp: Planning ro-procedure

Beste [redacted]

Hierbij ontvang je, n.a.v. ons telefoontje van zojuist de door mij aangepaste planning van de RO-procedure.

Zoals gemeld ga ik [redacted] Waalpartners (bouw- en woonrijp maken) en [redacted]

CCI (bouw verkeersbrug en fietstunnel) vragen om hun planning van de DO- en besteksfase.

Met vriendelijke groet



abcwestland

gebiedsontwikkeling

[redacted]
ABC Westland Beheer C.V.

ABC Westland 206K5, [redacted] Poeldijk

+316 [redacted]

[redacted]@abcwestlandbeheer.nl

Kennisgeving voor ontvanger(s): De inhoud van dit bericht en de eventueel daarbij behorende bijlagen zijn vertrouwelijk en persoonlijk gericht aan en derhalve uitsluitend bestemd voor degene voor wie dit bericht is bedoeld. Het bericht kan gegevens met betrekking tot een derde bevatten. Is de ontvanger van dit bericht niet degene voor wie dit bericht is bedoeld, noch degene die bevoegd is dit bericht namens laatstgenoemde te ontvangen, wordt verzocht de afzender onmiddellijk op de hoogte te stellen van de ontvangst. Elk gebruik van de inhoud van dit bericht en/of van de daarbij behorende bijlagen door een ander dan degene voor wie dit bericht is bedoeld is onrechtmatig jegens afzender respectievelijk de hiervoor bedoelde derde en wordt verzocht de inhoud en bijlagen te verwijderen.

ID	% Comp	Taaknaam	Duration	Start	Finish	Predecessors
1	100%	Start vertere civieltechnische uitwerking onderdeel "Uitbreiding Strijp"	0 days	Mon 3/27/23	Mon 3/27/23	
2	100%	Sloop bestaande opstallen (deel 1) gereed	0 days	Mon 7/31/23	Mon 7/31/23	
3	0%	bestemmingsplan definitief (en geen schorsing)	0 days	Fri 7/05/24	Fri 7/05/24	
4	11%	Civieltechnische uitwerking onderdeel "Uitbreiding Strijp"	452 days	Mon 3/27/23	Wed 2/19/25	
5	0%	Vergunningen	70 days	Fri 7/05/24	Fri 11/01/24	
6	0%	Watervergunning	70 days	Fri 7/05/24	Fri 11/01/24	
7	0%	Indienen aanvraag watervergunning (bij vastgesteld bestemming)	0 days	Fri 7/05/24	Fri 7/05/24	3F5+1 day;5F5+1 day
8	0%	Beslistermijn watervergunning (uitgangspunt: 8 weken)	8 wks	Mon 7/08/24	Fri 8/2/24	7
9	0%	Watervergunning verleend	0 days	Fri 8/2/24	Fri 8/2/24	8
10	0%	Bezwaarperiode watervergunning (uitgangspunt: 6 weken)	6 wks	Mon 8/2/24	Fri 11/01/24	9
11	0%	Watervergunning onherroepelijk	0 days	Fri 11/01/24	Fri 11/01/24	10
12	0%	Omgevingsvergunning	70 days	Fri 7/05/24	Fri 11/01/24	
13	0%	Indienen omgevingsvergunning (bij vastgesteld bestemmingsplan)	0 days	Fri 7/05/24	Fri 7/05/24	3F5+1 day;5F5+1 day
14	0%	Beslistermijn omgevingsvergunning (uitgangspunt: 8 weken)	8 wks	Mon 7/08/24	Fri 8/2/24	13
15	0%	Omgevingsvergunning verleend	0 days	Fri 8/2/24	Fri 8/2/24	14
16	0%	Bezwaarperiode omgevingsvergunning (uitgangspunt: 6 weken)	6 wks	Mon 8/2/24	Fri 11/01/24	15
17	0%	Omgevingsvergunning onherroepelijk	0 days	Fri 11/01/24	Fri 11/01/24	16
18	0%	Kabels en Leidingen	340 days	Mon 3/27/23	Thu 8/29/24	
19	0%	Verwijderen en/of verleggen bestaande K&L	340 days	Mon 3/27/23	Thu 8/29/24	
20	0%	Div. afstemming met K&L-beheerders	12 mns	Mon 3/27/23	Mon 3/18/24	1
21	0%	Voorbereidingstijd aannemer verwijderen bestaande K&L	3 mns	Tue 3/18/24	Thu 6/13/24	20
22	0%	Uitvoering verwijderen/verleggen bestaande K&L	2 mns	Fri 6/14/24	Thu 8/29/24	21
23	0%	Bestaande K&L verwijderd of verlegd	0 days	Thu 8/29/24	Thu 8/29/24	22
24	0%	Afstemming t.b.v. nieuwe K&L (voor toekomstige ontwikkeling)	240 days	Mon 3/27/23	Mon 3/18/24	
25	0%	Div. afstemming met K&L beheerders	12 mns	Mon 3/27/23	Mon 3/18/24	1
26	0%	Toekomstige K&L tracé's afgesteld	0 days	Mon 3/18/24	Mon 3/18/24	25
27	30%	Onderzoek en advies	212 days	Tue 8/01/23	Wed 6/12/24	
28	30%	Geotechnisch onderzoek (sonderingen etc.)	4 mns	Tue 8/01/23	Mon 11/20/23	2,1
29	40%	Geotechnisch advies	5 wks	Tue 11/21/23	Wed 11/02/24	28
30	0%	Milieukundig onderzoek	7 mns	Tue 8/01/23	Wed 2/28/24	1,2
31	0%	Roteringsplan	1 mnt	Mon 11/5/24	Fri 2/8/25	
32	0%	Bemingsadvies	2 wks	Thu 5/20/24	Wed 6/12/24	51
33	40%	Ontwerpfase (gehele plangebied)	289 days	Mon 3/27/23	Wed 5/29/24	
34	100%	Inventarisatie	10 days	Tue 8/01/23	Mon 8/14/23	
35	100%	Inmeten projectlocatie incl. verwerken inmeting	2 wks	Tue 8/01/23	Mon 8/14/23	1,2
36	100%	Planontwikkeling	10 days	Tue 8/15/23	Mon 8/28/23	
37	100%	Bepalen toekomstig maaiveldniveau (middels 3D-model)	2 wks	Tue 8/15/23	Mon 8/28/23	35,36
38	33%	Definitief Ontwerp	289 days	Mon 3/27/23	Wed 5/29/24	
39	100%	Ingangsanalyse stedenbouwkundig plan	1 wk	Mon 3/27/23	Fri 3/31/23	1
40	50%	Opstellen DO tekeningen (concept)	6 mns	Thu 8/17/23	Fri 2/16/24	31FF-5 days;35,38
41	0%	Opstellen SSK-raming (concept)	2 wks	Mon 2/19/24	Fri 3/01/24	40
42	0%	Concept DO gereed voor toetsing door ABC Westland	0 days	Fri 3/01/24	Fri 3/01/24	41
43	0%	Beoordeling concept DO tekeningen door ABC Westland	2 wks	Mon 3/04/24	Fri 3/15/24	42
44	0%	Aanpassen DO tekeningen (naar definitief)	2 wks	Mon 3/18/24	Fri 3/29/24	43
45	0%	Aanpassen concept SSK-raming (naar definitief)	1 wk	Tue 4/02/24	Mon 4/08/24	44
46	0%	Concept DO gereed voor toetsing door Gem. Westland	0 days	Mon 4/08/24	Mon 4/08/24	44+45
47	0%	Beoordeling concept DO door Gem. Westland	2 wks	Tue 4/09/24	Mon 4/22/24	46
48	0%	Aanpassen DO tekeningen (naar definitief)	2 wks	Tue 4/23/24	Mon 5/06/24	47
49	0%	Aanpassen concept SSK-raming (naar definitief)	1 wk	Tue 5/07/24	Wed 5/15/24	48
50	0%	Definitief Ontwerp gereed	0 days	Wed 5/15/24	Wed 5/15/24	48+49+46
51	0%	buffer ontwerpfase	2 wks	Thu 5/16/24	Wed 5/29/24	50
52	0%	Contractfase (fase 1)	85 days	Thu 5/23/24	Wed 10/30/24	
53	0%	Opstellen bestekstekeningen (o.b.v. vastgesteld DO)	1 mnt	Thu 5/30/24	Wed 6/26/24	51,50
54	0%	Opstellen bestek (RAW-bestek)	65 days	Thu 6/27/24	Wed 10/16/24	
55	0%	Bepalen hoeveelheden	2 wks	Thu 6/27/24	Wed 7/10/24	53
56	0%	Opstellen concept bestek (incl. bijbehorende stukken)	3 wks	Thu 7/11/24	Wed 8/21/24	55,52
57	0%	Interne controle (PL-controle, Waalpartners)	1 wk	Thu 8/22/24	Wed 8/28/24	56
58	0%	Aanpassen concept bestek (na PL-controle)	1 wk	Thu 8/29/24	Wed 9/04/24	57
59	0%	Interne controle bestek (RAW-controle, Waalpartners)	1 wk	Thu 9/05/24	Wed 9/11/24	58
60	0%	Aanpassen concept bestek (na RAW-controle)	1 wk	Thu 9/12/24	Wed 9/18/24	59
61	0%	Concept bestek gereed voor toetsing door ABC Westland en G. Westland	0 days	Wed 9/18/24	Wed 9/18/24	60
62	0%	Beoordelen concept bestek (incl. tekeningen) door ABC Westland	2 wks	Thu 9/19/24	Wed 10/02/24	61
63	0%	Aanpassen bestekstekeningen (naar definitief)	1 wk	Thu 10/03/24	Wed 10/09/24	62,26
64	0%	Aanpassen bestek (naar definitief)	1 wk	Thu 10/10/24	Wed 10/16/24	63
65	0%	Contractstukken gereed	0 days	Wed 10/16/24	Wed 10/16/24	63,64
66	0%	buffer bestekfase	2 wks	Thu 10/17/24	Wed 10/30/24	65
67	0%	Aanbesteding (fase 1)	45 days	Mon 11/04/24	Wed 12/22/25	
68	0%	Versturen stukken naar aannemers (meervoudig onderhands)	0 days	Mon 11/04/24	Mon 11/04/24	68,11F5+1 day;17F5+1 day
69	0%	Rekentijd aannemers (incl. NvI)	25 days	Tue 11/05/24	Mon 12/09/24	68
70	0%	Aanbesteding (ontvangen prijs aannemers)	0 days	Mon 12/09/24	Mon 12/09/24	69
71	0%	Opstellen gunningsadvies	1 wk	Tue 12/10/24	Mon 12/16/24	70
72	0%	Opzichtenveriening	2 wks	Tue 12/17/24	Wed 11/5/25	71
73	0%	Aannemer geselecteerd	0 days	Wed 11/5/25	Wed 11/5/25	72
74	0%	buffer aanbesteding	1 wk	Thu 11/6/25	Wed 12/2/25	73
75	0%	Voorbereiding uitvoering (fase 1)	258 days	Mon 11/5/24	Wed 2/19/25	
76	0%	Voorbereidingstijd aannemer (wenselijk minimaal 1 mnd)	1 mnt	Thu 12/2/25	Wed 2/19/25	74
77	0%	Start uitvoering bouwrijp fase 1 mogelijk	0 days	Wed 2/19/25	Wed 2/19/25	76;23;86
80	0%	Start opstellen contractstukken voorbelasting fase 1	0 days	Mon 11/5/24	Mon 11/5/24	
81	0%	Voorbelasting (voorbereiding en uitvoering fase 1)	220 days	Mon 11/5/24	Wed 12/11/24	
82	0%	Opstellen contractstukken voorbelasting (incl. tekeningen)	2 mns	Mon 11/5/24	Fri 3/08/24	80,29
83	0%	Selectie aannemer	1 mnt	Mon 3/11/24	Mon 4/08/24	82
84	0%	Aanbrengen voorbelasting, incl. voorbereiding aannemer	2 mns	Tue 4/09/24	Wed 6/05/24	83
85	0%	Voorbelastingstijd (gerelend met 180 dagen)	6 mns	Thu 6/06/24	Wed 12/11/24	84
86	0%	Fase 1 vrijgegeven en (geotechnisch) gereed voor bouwrijpmake	0 days	Wed 12/11/24	Wed 12/11/24	85
78	0%		0 mins			
79	0%		0 mins			

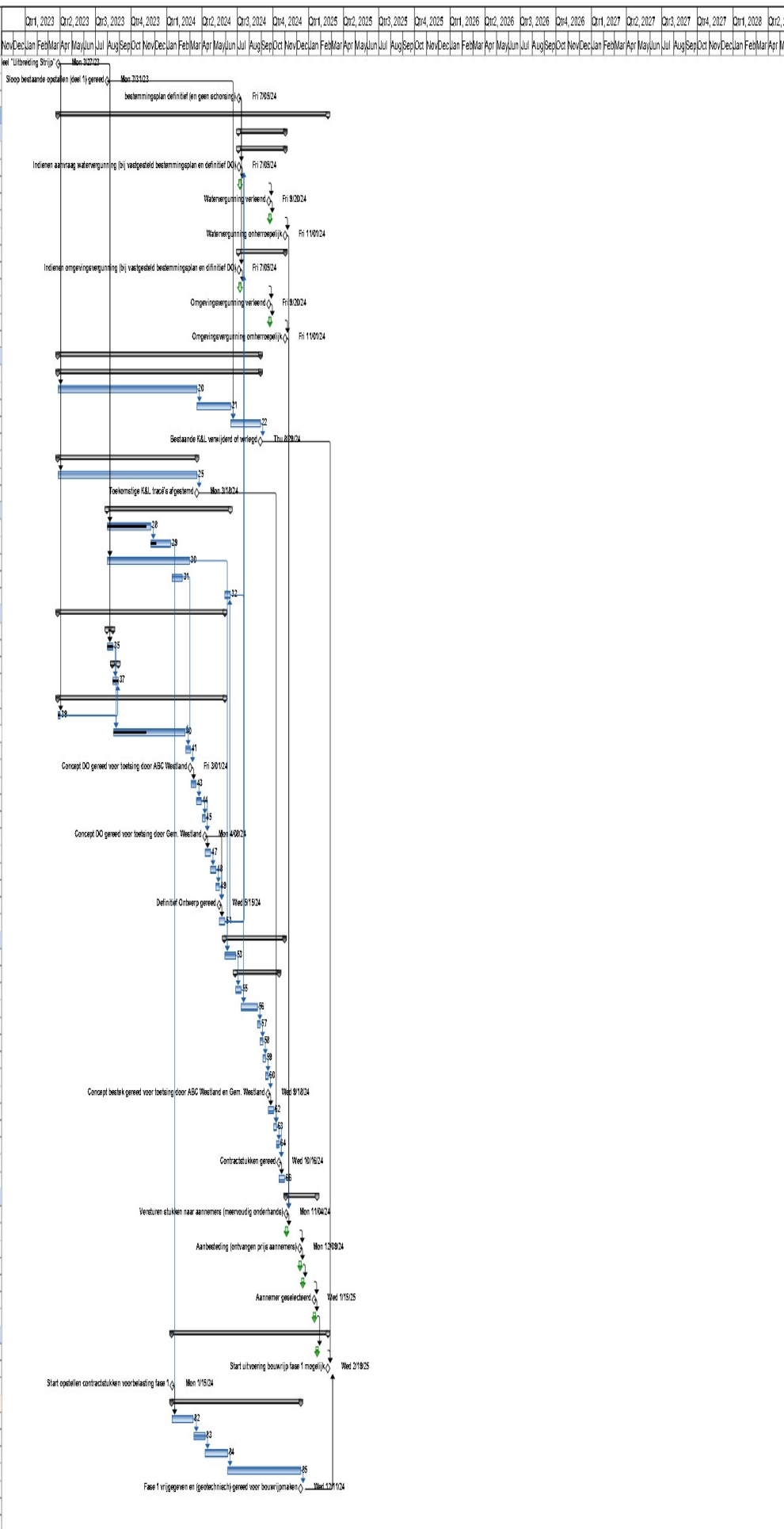

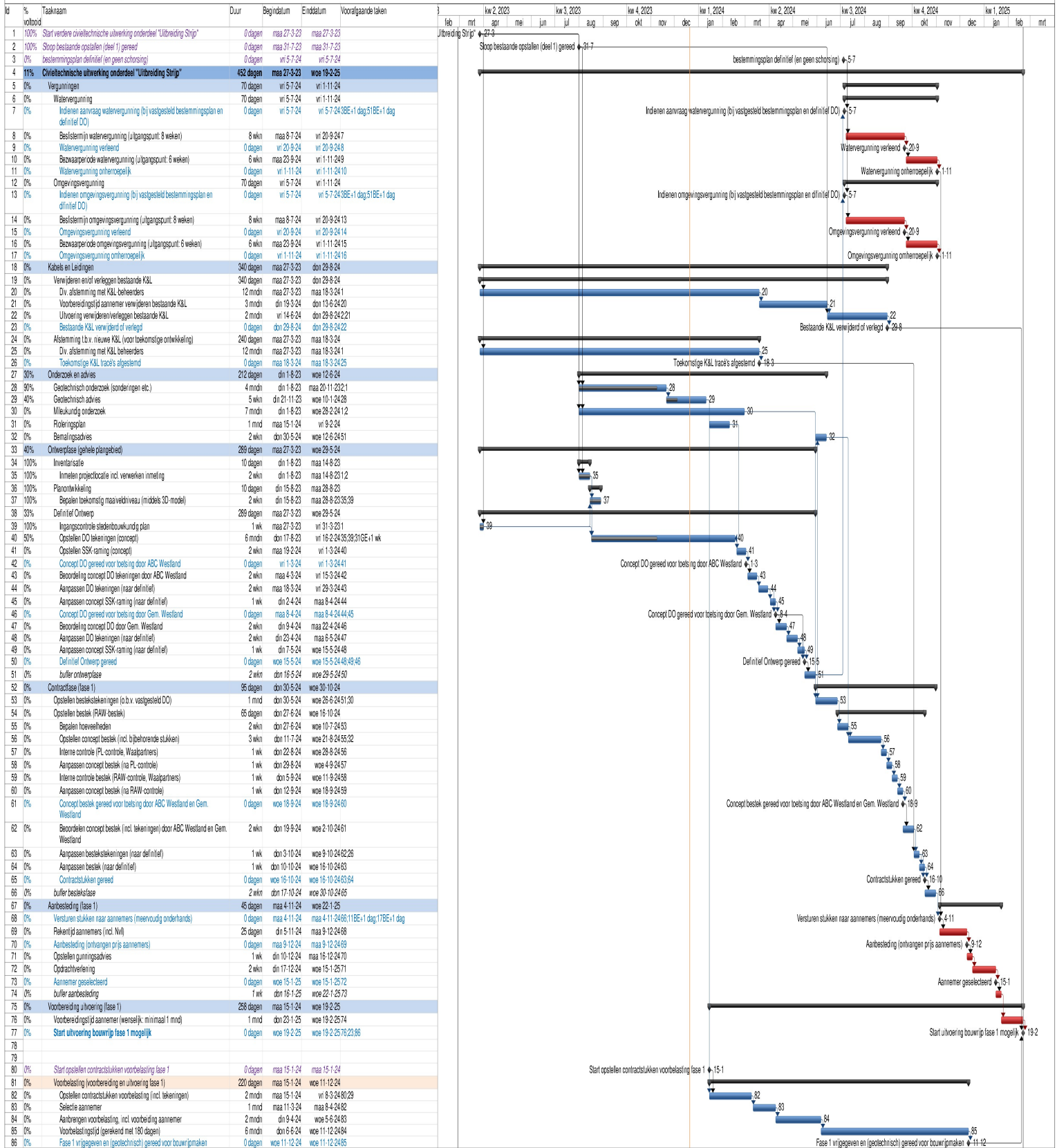

Project: 40479	Task	Samenvatting	Externe mijlpaal	Inactieve samenvatting	Handmatige samenvatting	Alleen einddatum	Kritieke splitsing
Datum: don 21-12-23	Splitsing	Projectsamenvatting	Inactieve taken	Handmatig taak	Handmatige samenvatting	Deadline	Voortgang
	Mijlpaal	Externe taken	Inactieve mijlpaal	Alleen duur	Alleen begindatum	C	Kritiek

ID	% Comp	Taaknaam	Duration	Start	Finish	Predecessors
1	100%	Start vertere civieltechnische uitwerking onderdeel "Uitbreiding Strijp"	0 days	Mon 3/27/23	Mon 3/27/23	
2	100%	Sloop bestaande opstallen (deel 1) gereed	0 days	Mon 7/31/23	Mon 7/31/23	
3	0%	bestemmingsplan definitief (en geen schorsing)	0 days	Fri 7/05/24	Fri 7/05/24	
4	11%	Civieltechnische uitwerking onderdeel "Uitbreiding Strijp"	452 days	Mon 3/27/23	Wed 2/19/25	
5	0%	Vergunningen	70 days	Fri 7/05/24	Fri 11/01/24	
6	0%	Watervergunning	70 days	Fri 7/05/24	Fri 11/01/24	
7	0%	Indienen aanvraag watervergunning (bij vastgesteld bestemming)	0 days	Fri 7/05/24	Fri 7/05/24	3F5+1 day;5F5+1 day
8	0%	Beslistermijn watervergunning (uitgangspunt: 8 weken)	8 wks	Mon 7/08/24	Fri 8/20/24	7
9	0%	Watervergunning verleend	0 days	Fri 8/20/24	Fri 8/20/24	8
10	0%	Bezwaarperiode watervergunning (uitgangspunt: 6 weken)	6 wks	Mon 8/23/24	Fri 11/01/24	9
11	0%	Watervergunning onherroepelijk	0 days	Fri 11/01/24	Fri 11/01/24	10
12	0%	Omgevingsvergunning	70 days	Fri 7/05/24	Fri 11/01/24	
13	0%	Indienen omgevingsvergunning (bij vastgesteld bestemmingsplan)	0 days	Fri 7/05/24	Fri 7/05/24	3F5+1 day;5F5+1 day
14	0%	Beslistermijn omgevingsvergunning (uitgangspunt: 8 weken)	8 wks	Mon 7/08/24	Fri 8/20/24	13
15	0%	Omgevingsvergunning verleend	0 days	Fri 8/20/24	Fri 8/20/24	14
16	0%	Bezwaarperiode omgevingsvergunning (uitgangspunt: 6 weken)	6 wks	Mon 8/23/24	Fri 11/01/24	15
17	0%	Omgevingsvergunning onherroepelijk	0 days	Fri 11/01/24	Fri 11/01/24	16
18	0%	Kabels en Leidingen	340 days	Mon 3/27/23	Thu 8/29/24	
19	0%	Verwijderen en/of verleggen bestaande K&L	340 days	Mon 3/27/23	Thu 8/29/24	
20	0%	Div. afstemming met K&L-beheerders	12 mns	Mon 3/27/23	Mon 3/18/24	1
21	0%	Voorbereidingstijd aannemer verwijderen bestaande K&L	3 mns	Tue 3/19/24	Thu 6/13/24	20
22	0%	Uitvoering verwijderen/verleggen bestaande K&L	2 mns	Fri 6/14/24	Thu 8/29/24	21
23	0%	Bestaande K&L verwijderd of verlegd	0 days	Thu 8/29/24	Thu 8/29/24	22
24	0%	Afstemming t.b.v. nieuwe K&L (voor toekomstige ontwikkeling)	240 days	Mon 3/27/23	Mon 3/18/24	
25	0%	Div. afstemming met K&L beheerders	12 mns	Mon 3/27/23	Mon 3/18/24	1
26	0%	Toekomstige K&L tracé's afgesteld	0 days	Mon 3/18/24	Mon 3/18/24	25
27	30%	Onderzoek en advies	212 days	Tue 8/01/23	Wed 6/12/24	
28	30%	Geotechnisch onderzoek (sonderingen etc.)	4 mns	Tue 8/01/23	Mon 11/20/23	2,1
29	40%	Geotechnisch advies	5 wks	Tue 11/21/23	Wed 11/02/24	28
30	0%	Milieukundig onderzoek	7 mns	Tue 8/01/23	Wed 2/28/24	1,2
31	0%	Roteringsplan	1 mns	Mon 11/5/24	Fri 2/8/25	
32	0%	Bemingsadvies	2 wks	Thu 5/30/24	Wed 6/12/24	31
33	40%	Ontwerpfase (gehele plangebied)	289 days	Mon 3/27/23	Wed 5/29/24	
34	100%	Inventarisatie	10 days	Tue 8/01/23	Mon 8/14/23	
35	100%	Inmeten projectlocatie incl. verwerken inmeting	2 wks	Tue 8/01/23	Mon 8/14/23	1,2
36	100%	Planontwikkeling	10 days	Tue 8/15/23	Mon 8/28/23	
37	100%	Bepalen toekomstig maaiveldniveau (middels 3D-model)	2 wks	Tue 8/15/23	Mon 8/28/23	35,36
38	33%	Definitief Ontwerp	289 days	Mon 3/27/23	Wed 5/29/24	
39	100%	Ingangsanalyse stedenbouwkundig plan	1 wk	Mon 3/27/23	Fri 3/31/23	1
40	50%	Opstellen DO tekeningen (concept)	6 mns	Thu 8/17/23	Fri 2/16/24	31FF-5 days;35,38
41	0%	Opstellen SSK-raming (concept)	2 wks	Mon 2/19/24	Fri 3/01/24	40
42	0%	Concept DO gereed voor toetsing door ABC Westland	0 days	Fri 3/01/24	Fri 3/01/24	41
43	0%	Beoordeling concept DO tekeningen door ABC Westland	2 wks	Mon 3/04/24	Fri 3/15/24	42
44	0%	Aanpassen DO tekeningen (naar definitief)	2 wks	Mon 3/18/24	Fri 3/29/24	43
45	0%	Aanpassen concept SSK-raming (naar definitief)	1 wk	Tue 4/02/24	Mon 4/08/24	44
46	0%	Concept DO gereed voor toetsing door Gem. Westland	0 days	Mon 4/08/24	Mon 4/08/24	44+45
47	0%	Beoordeling concept DO door Gem. Westland	2 wks	Tue 4/09/24	Mon 4/22/24	46
48	0%	Aanpassen DO tekeningen (naar definitief)	2 wks	Tue 4/23/24	Mon 5/06/24	47
49	0%	Aanpassen concept SSK-raming (naar definitief)	1 wk	Tue 5/07/24	Wed 5/15/24	48
50	0%	Definitief Ontwerp gereed	0 days	Wed 5/15/24	Wed 5/15/24	48+49+46
51	0%	buffer ontwerpfase	2 wks	Thu 5/16/24	Wed 5/29/24	50
52	0%	Contractfase (fase 1)	85 days	Thu 5/30/24	Wed 10/30/24	
53	0%	Opstellen bestekstekeningen (o.b.v. vastgesteld DO)	1 mns	Thu 5/30/24	Wed 6/26/24	51,50
54	0%	Opstellen bestek (RAW-bestek)	65 days	Thu 6/27/24	Wed 10/16/24	
55	0%	Bepalen hoeveelheden	2 wks	Thu 6/27/24	Wed 7/10/24	53
56	0%	Opstellen concept bestek (incl. bijbehorende stukken)	3 wks	Thu 7/11/24	Wed 8/21/24	55,52
57	0%	Interne controle (PL-controle, Waalpartners)	1 wk	Thu 8/22/24	Wed 8/28/24	56
58	0%	Aanpassen concept bestek (na PL-controle)	1 wk	Thu 8/29/24	Wed 9/04/24	57
59	0%	Interne controle bestek (RAW-controle, Waalpartners)	1 wk	Thu 9/05/24	Wed 9/11/24	58
60	0%	Aanpassen concept bestek (na RAW-controle)	1 wk	Thu 9/12/24	Wed 9/18/24	59
61	0%	Concept bestek gereed voor toetsing door ABC Westland en G. Westland	0 days	Wed 9/18/24	Wed 9/18/24	60
62	0%	Beoordelen concept bestek (incl. tekeningen) door ABC Westland	2 wks	Thu 9/19/24	Wed 10/02/24	61
63	0%	Aanpassen bestekstekeningen (naar definitief)	1 wk	Thu 10/03/24	Wed 10/09/24	62,26
64	0%	Aanpassen bestek (naar definitief)	1 wk	Thu 10/10/24	Wed 10/16/24	63
65	0%	Contractstukken gereed	0 days	Wed 10/16/24	Wed 10/16/24	63,64
66	0%	buffer bestekfase	2 wks	Thu 10/17/24	Wed 10/30/24	65
67	0%	Aanbesteding (fase 1)	45 days	Mon 11/04/24	Wed 12/22/25	
68	0%	Versturen stukken naar aannemers (meevoudig onderhands)	0 days	Mon 11/04/24	Mon 11/04/24	68,11F5+1 day;17F5+1 day
69	0%	Rekentijd aannemers (incl. NvI)	25 days	Tue 11/05/24	Mon 12/09/24	68
70	0%	Aanbesteding (ontvangen prijs aannemers)	0 days	Mon 12/09/24	Mon 12/09/24	69
71	0%	Opstellen gunningsadvies	1 wk	Tue 12/10/24	Mon 12/16/24	70
72	0%	Opzichtenveriening	2 wks	Tue 12/17/24	Wed 11/5/25	71
73	0%	Aannemer geselecteerd	0 days	Wed 11/5/25	Wed 11/5/25	72
74	0%	buffer aanbesteding	1 wk	Thu 11/6/25	Wed 12/23/25	73
75	0%	Voorbereiding uitvoering (fase 1)	258 days	Mon 11/5/24	Wed 2/19/25	
76	0%	Voorbereidingstijd aannemer (wenselijk minimaal 1 mnd)	1 mns	Thu 12/25/25	Wed 2/19/25	74
77	0%	Start uitvoering bouwrijp fase 1 mogelijk	0 days	Wed 2/19/25	Wed 2/19/25	76;23;86
80	0%	Start opstellen contractstukken voorbelasting fase 1	0 days	Mon 11/5/24	Mon 11/5/24	
81	0%	Voorbelasting (voorbereiding en uitvoering fase 1)	220 days	Mon 11/5/24	Wed 12/11/24	
82	0%	Opstellen contractstukken voorbelasting (incl. tekeningen)	2 mns	Mon 11/5/24	Fri 3/08/24	80,29
83	0%	Selectie aannemer	1 mns	Mon 3/11/24	Mon 4/08/24	82
84	0%	Aanbrengen voorbelasting, incl. voorbereiding aannemer	2 mns	Tue 4/09/24	Wed 6/05/24	83
85	0%	Voorbelastingstijd (gerelend met 180 dagen)	6 mns	Thu 6/06/24	Wed 12/11/24	84
86	0%	Fase 1 vrijgegeven en (geotechnisch) gereed voor bouwrijpmake	0 days	Wed 12/11/24	Wed 12/11/24	85
78	0%		0 mins			
79	0%		0 mins			

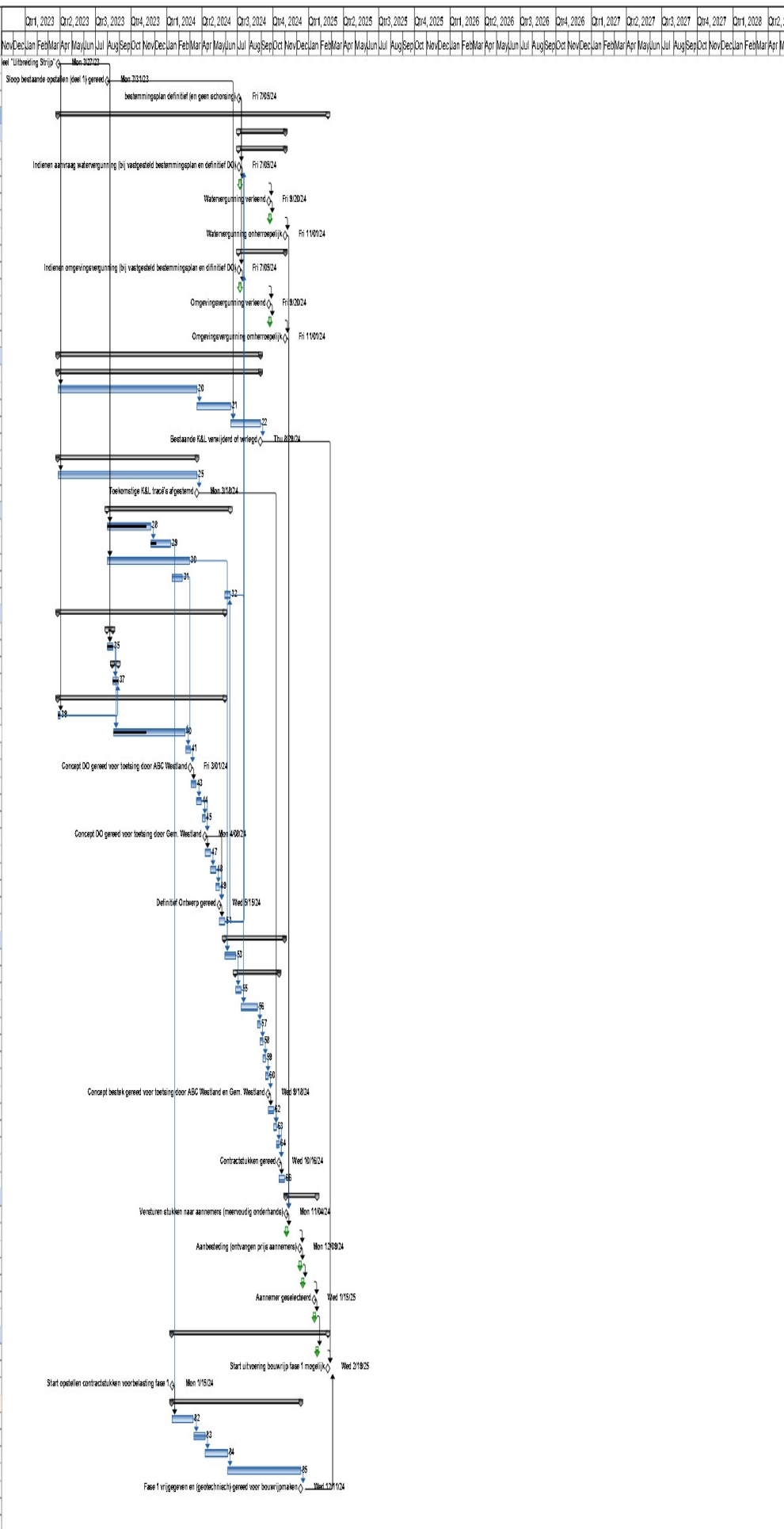

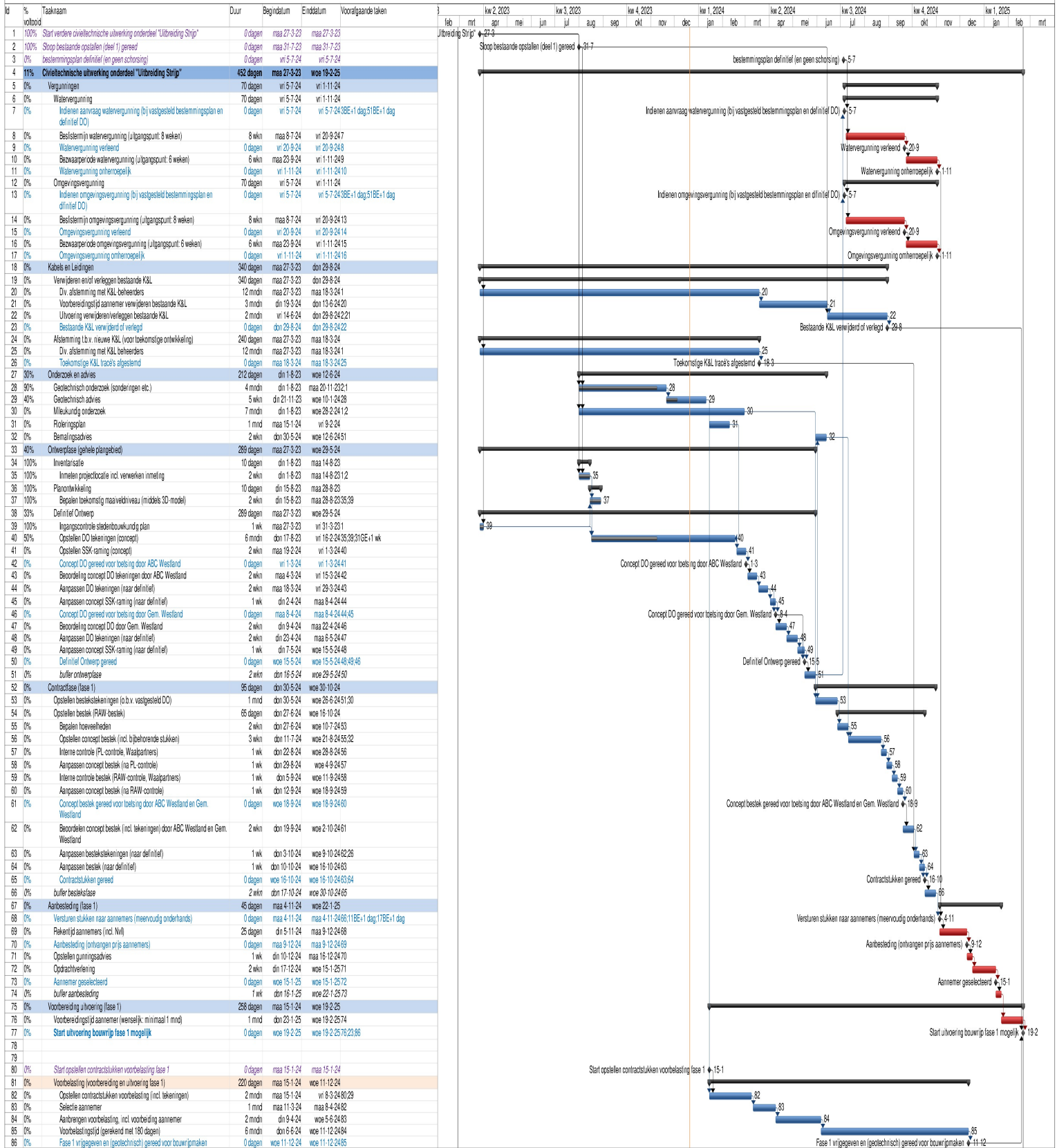

Project: 40479
 Datum: don 21-12-23

Taak: █ Samenvatting ◀▶ Externe mijpaal ◊ Inactieve samenvatting ◀▶ Handmatige samenvatting █ Alleen einddatum █ Kritieke splitsing ⋮
 Splitsing: ⋮ Projectsamenvatting ◀▶ Inactieve taken ◊ Handmatig taak █ Handmatige samenvatting █ Deadline █ Voortgang █
 Mijpaal: ◊ Externe taken ◊ Inactieve mijpaal █ Alleen duur █ Alleen begindatum █ Kritiek █

Toelichting grondslagen

In dit document kunt u secties vinden die onleesbaar zijn gemaakt. Deze informatie is achterwege gelaten op basis van de Wet open overheid (Woo). De letter die hierbij is vermeld correspondeert met de bijbehorende grondslag in onderstaand overzicht.

J Art. 5.1 lid 2 sub e

Het belang van de openbaarmaking van deze informatie weegt niet op tegen het belang van de eerbiediging van de persoonlijke levenssfeer van betrokkenen